

平成13年

# 羅臼町の水産

羅臼町水産観光振興課

## 町内別人口・世帯数及び漁業経営体数

区分 町名	人 口			世 帯 数	漁 業 経営体数
	男	女	計		
峯 浜 町	117	117	234	77	16
幌 萌 町	36	59	95	29	2
春 日 町	223	201	424	116	47
麻 布 町	269	274	543	154	52
八木浜町	241	228	469	126	49
知 昭 町	353	315	668	202	47
松 法 町	125	130	255	76	27
礼 文 町	365	367	732	249	46
本 町	141	147	288	102	18
緑 町	167	207	374	150	3
栄 町	323	339	662	266	21
湯の沢町	50	57	107	40	2
富士見町	142	152	294	116	11
船 見 町	166	179	345	135	10
共 栄 町	209	195	404	123	48
海 岸 町	283	298	581	160	60
岬 町	222	216	438	128	66
相 泊	2	1	3	1	0
合 計	3,434	3,482	6,916	2,250	525

※ 人口世帯数平成13年12月末現在  
 住民基本台帳調べ  
 経営体数 漁協資料

## 人口及び世帯数過去10年の推移

区分 年次	人		口	世帯数
	男	女	計	
4年	3,811	3,884	7,695	2,290
5年	3,784	3,864	7,648	2,284
6年	3,746	3,841	7,587	2,273
7年	3,710	3,791	7,501	2,269
8年	3,650	3,716	7,366	2,255
9年	3,622	3,689	7,311	2,255
10年	3,554	3,618	7,172	2,244
11年	3,539	3,576	7,115	2,257
12年	3,480	3,506	6,986	2,259
13年	3,434	3,482	6,916	2,250

### 総人口及び男女別人口の推移

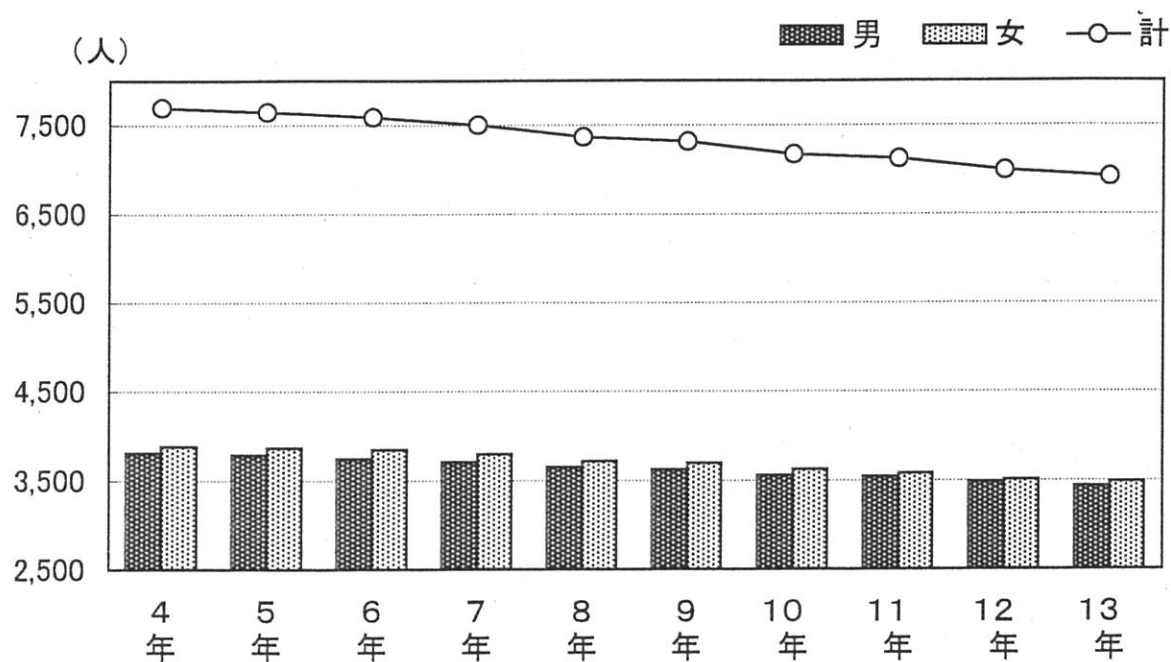

## 階層別経営体過去10カ年の推移

(単位:件)

階層		年次	4年	5年	6年	7年	8年	9年	10年	11年	12年	13年
		階	計	698	682	655	575	575	575	571	560	546
層	3トン未満	計	283	278	271	255	249	249	246	248	246	243
	3～5トン	計	56	66	58	57	56	56	55	51	48	48
	5～10トン	計	59	59	56	32	33	33	33	30	28	25
	10～20トン	計	140	140	134	104	110	110	110	108	101	95
	20トン以上	計	0	0	0	0	0	0	0	0	0	0
別	定置	計	160	139	136	127	127	127	127	123	123	123

資料:漁協

## 登録漁船過去10カ年の推移

(単位:隻:トン)

階層		年次	4年	5年	6年	7年	8年	9年	10年	11年	12年	13年
		合	計	隻数	1,295	1,260	1,335	1,309	1,264	1,264	1,202	1,195
屯数	5,632			5,209	5,916	5,769	5,242	5,292	4,927	4,940	4,562	
動	計	隻数	1,266	1,245	1,313	1,287	1,243	1,243	1,186	1,179	1,139	
		屯数	5,409	5,103	5,746	5,599	5,079	5,129	4,801	4,815	4,436	
力	3トン未満	隻数	927	924	940	926	911	911	877	867	854	
		屯数	1,085	1,075	1,092	1,080	1,060	1,060	1,005	997	988	
船	3～5トン	隻数	86	79	99	97	98	98	90	91	88	
		屯数	382	353	443	434	441	441	406	410	398	
力	5～10トン	隻数	82	78	83	76	62	62	57	59	50	
		屯数	711	679	720	651	515	515	475	488	405	
船	10～20トン	隻数	170	164	190	187	171	171	162	162	147	
		屯数	3,201	2,996	3,448	3,391	3,020	3,070	2,915	2,920	2,645	
船	20トン以上	隻数	1	0	1	1	1	1	0	0	0	
		屯数	30	0	43	43	43	43	0	0	0	
無	動力船	隻数	29	15	22	22	21	21	16	16	16	
		屯数	223	106	170	170	163	163	126	125	126	

資料:港勢調査

## 階層別経営体の推移

(経営体)

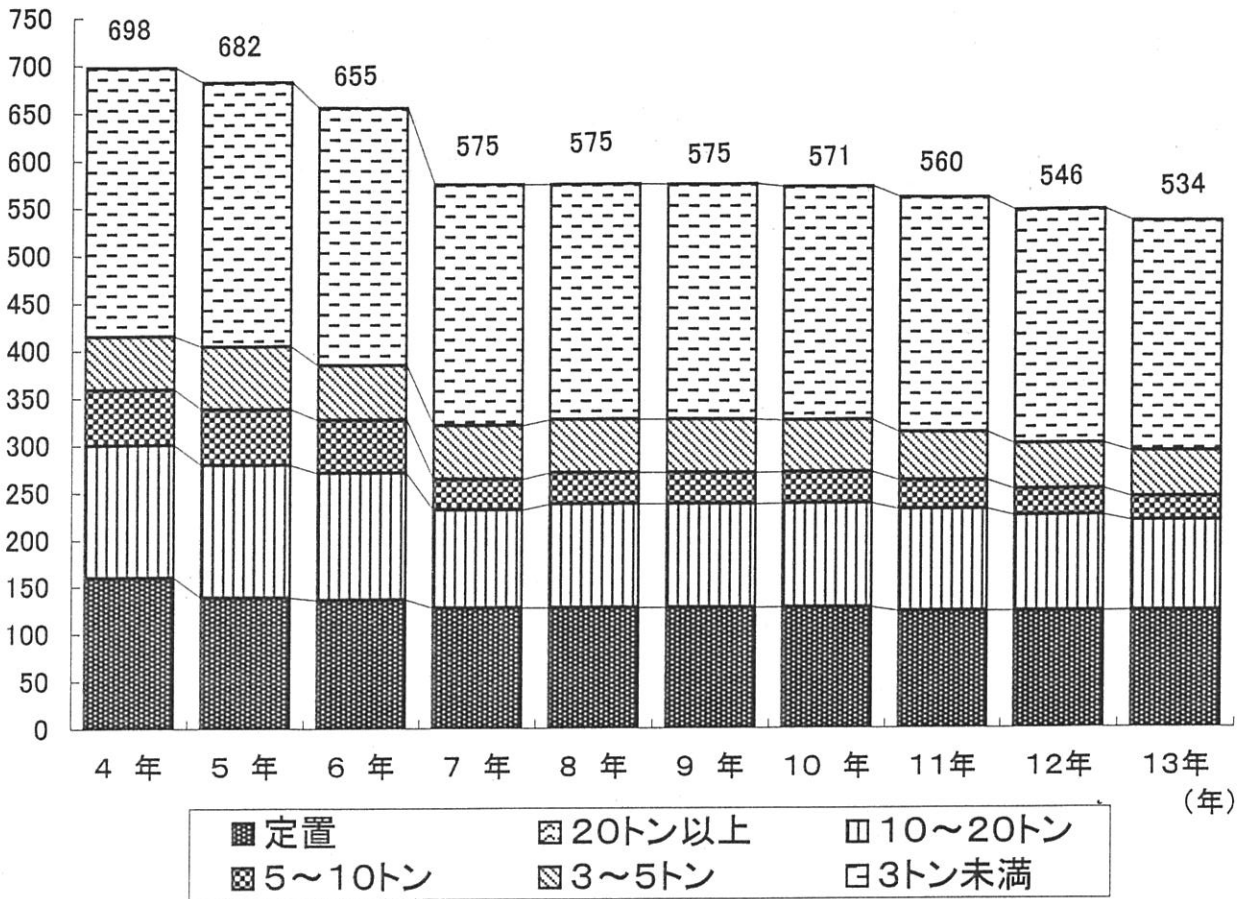

## 階層別登録漁船の推移

(隻)

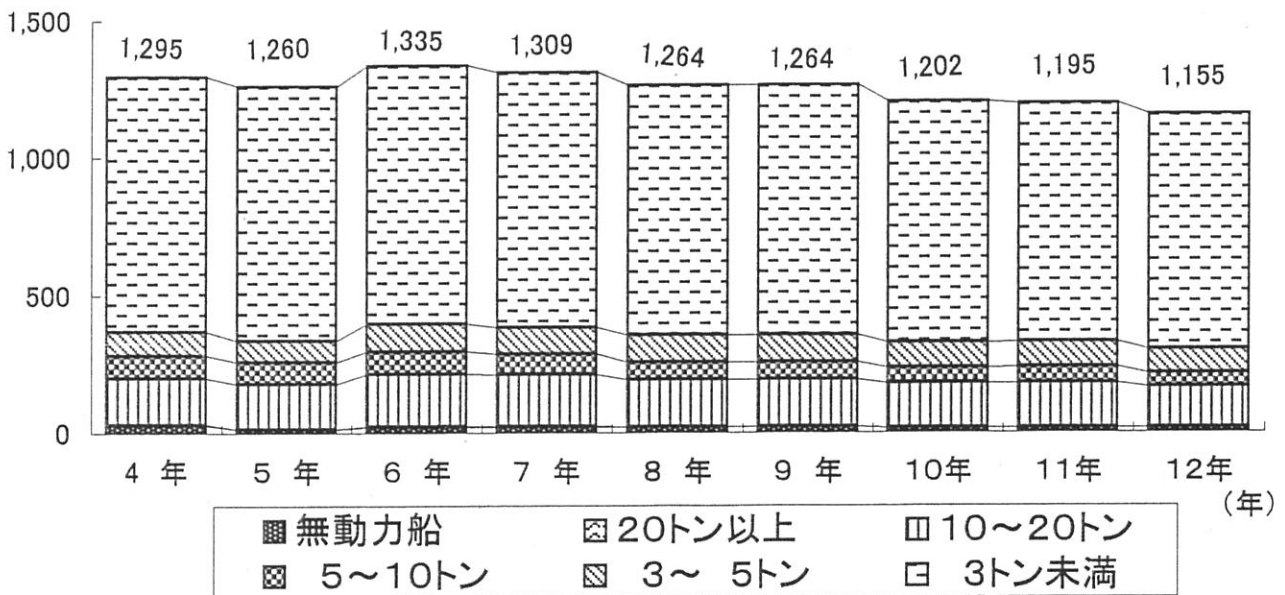

# 平成13年分階層別・魚種別水揚高調べ

(単位:トン:千円)

区	階層	0～3トン		3～5トン		5～10トン		10～20トン		定置		外来		合計	
		数量	金額	数量	金額	数量	金額	数量	金額	数量	金額	数量	金額	数量	金額
ほ	っ	585	59,479	2,470	308,590	584	80,952	1,965	263,760	277	28,603	4	293	5,885	741,677
ま	す	251	42,988	14	3,277	2	1,566	7	5,861	19	4,557	0	72	293	58,321
い	か	633	39,069	244	13,611	552	49,637	5,045	502,552	8,722	539,150	1,955	172,509	17,151	1,316,528
す	け	260	25,400	489	47,382	645	100,072	7,242	1,320,962	0	0	2	42	8,638	1,493,858
た	ら	409	39,189	998	140,287	330	106,021	1,299	479,837	2	371	1	77	3,039	765,782
か	れ	357	81,580	464	123,904	154	41,119	223	61,357	11	2,200	10	2,418	1,219	312,578
め	ん	2	6,268	26	62,381	41	98,562	29	74,929			1	948	99	243,088
え	び	1	2,137	2	2,646	3	12,368	0	12					6	17,163
う	に	132	233,713											132	233,713
お	ひ	2	1,723	13	14,397	9	10,903	5	6,894	0	59	0	18	29	33,994
か	に	63	17,269	0	92									63	17,361
た	こ	137	85,908	8	4,051	5	2,424	13	6,107	1	641	0	3	164	99,134
秋	さ	172	47,883	3	981					18,659	4,028,963			18,834	4,077,827
時	さ	0	766	0	18					4	10,251			4	11,035
ケ	イ									3	38,053			3	38,053
ジ														0	0
さ	ん													0	0
ま														0	0
め	ぬ	0	63	3	4,413	2	3,539	2	4,189			0	77	7	12,281
き														7	12,281
そ	い	26	4,437	133	22,598	29	6,176	59	12,200	2	298	0	9	249	45,718
か	ら	0	40	2	1,086	2	1,117	0	472			8	3,158	12	5,873
す	が											8	3,158	12	5,873
れ	い													12	5,873
い														12	5,873
つ	ぶ	6	2,028	67	20,202	20	5,859	10	2,938			0	7	103	31,034
ほ	た	107	16,082	1	85									108	16,167
て														108	16,167
そ	の	112	7,164	136	20,421	72	8,746	321	24,774	32	5,867	9	5,100	682	72,072
他														682	72,072
こ	ん	438	1,231,747	8	21,182	7	20,542							453	1,273,471
ぶ														453	1,273,471
活	魚													0	0
合	計	3,693	1,944,933	5,081	811,604	2,457	549,603	16,220	2,766,844	27,732	4,659,013	1,990	184,731	57,173	10,916,728

51



# 平成13年 階層別一経営体当たり水揚げ高

階層別	経営体	漁獲量	漁獲高	一経営体当たり		
				漁獲量	漁獲高	
階層別	3トン未満 243 (45.5%)	4,792 <sup>ト</sup> (6.7%)	1,944,933千円 (18.1%)	15 <sup>ト</sup> (2.5%)	8,004千円 (7.0%)	
		5,081 <sup>ト</sup> (9.2%)		106 <sup>ト</sup> (17.2%)	16,908千円 (14.8%)	
		2,457 <sup>ト</sup> (4.5%)				
		16,220 <sup>ト</sup> (29.4%)		811,604千円 (7.6%)	98 <sup>ト</sup> (15.9%)	21,984千円 (19.3%)
				549,603千円 (5.1%)		
		2,766,844千円 (25.8%)		171 <sup>ト</sup> (27.8%)	29,125千円 (25.6%)	
		3～5トン 48 (9.0%)				
5～10トン 25 (4.7%)	27,732 <sup>ト</sup> (50.2%)	4,659,013千円 (43.4%)	225 <sup>ト</sup> (36.6%)	37,878千円 (33.3%)		
10～20トン 95 (17.8%)						
定置 123 (23.0%)	534	55,183 <sup>ト</sup>	10,731,997千円	103 <sup>ト</sup>	20,097千円	

平成13年 漁種別・月別・漁獲高調べ

(単位：トン：千円)

魚種	月別 区分	1月	2月	3月	4月	5月	6月	7月	8月	9月	10月	11月	12月	合計
		ほっけ	数量 1,241 金額 175,545	353 24,900	526 44,110	158,280 17,522,773	1,154,651 129,875,848	963,222 116,649,144	635,443 69,478,968	384,216 57,319,287	744,426 82,678,090	1,123,214 132,989,201	456,656 90,399,145	262,534 44,520,125
ます	数量 791 金額 2,301,025	27 85,050	11 30,800	68 229,550	7 2,025		17,144 4,643,241	217,110 35,992,982	42,830 6,717,562	168 229,895	337 1,121,975	1,448 4,134,225	279,940 55,488,330	
さくらます	数量 46 金額 20,890	3 960		3 1,530	22 13,675		111 38,620		2 300	498 132,285	3,761 1,056,770	8,146 1,567,881	12,590 2,832,911	
すけそ	数量 1,313,312 金額 322,431,674	1,196,102 311,241,658	2,578,263 300,795,041	281,251 20,863,177	186,295 11,296,756	26,309 1,597,780	215,065 13,734,612	102,327 9,394,698	213,568 23,322,061	559,192 73,898,951	1,033,317 174,467,911	932,318 230,813,163	8,637,318 1,493,857,482	
たら	数量 374,805 金額 166,424,560	78,533 14,573,995	16,474 1,586,020	257,567 30,561,195	799,361 60,809,860	149,169 13,661,213	51,578 6,229,947	26,533 3,894,103	76,922 12,592,530	242,961 47,949,027	334,156 108,642,943	631,931 298,856,431	3,039,988 765,781,824	
かれい	数量 57,134 金額 16,631,585	13,643 2,723,766	1,637 171,835	109,347 28,491,082	182,204 36,829,827	127,944 25,387,383	110,259 25,919,860	91,157 27,278,190	50,861 13,085,805	55,778 16,951,223	169,545 43,303,823	249,476 75,803,337	1,218,982 312,577,716	
めんめ	数量 318 金額 841,100	292 944,725	1,653 5,435,975	20,125 50,388,265	15,801 37,635,900	7,182 17,312,035	6,339 16,608,045	10,856 27,158,350	9,109 21,424,315	11,833 27,028,880	9,925 22,537,530	5,248 15,772,900	98,678 243,088,020	
えび	数量 金額			51 58,050	82 128,400	55 88,600	2,573 7,185,262	2,413 7,633,279	693 2,007,901	14 28,050	24 29,600	3 3,900	5,906 17,163,042	
うに	数量 2,421 金額 24,424,995	2,678 39,606,349	2,467 25,291,875	6,465 48,403,307	32,538 20,707,417	84,975 75,279,216							131,543 233,713,159	
おひょう	数量 418 金額 683,025	122 254,375	261 596,475	3,348 4,656,825	8,865 9,323,400	6,745 5,191,670	1,943 2,957,060	2,376 3,514,360	907 1,286,495	1,437 1,981,455	1,768 1,887,520	1,318 1,660,845	29,505 33,993,505	
かに	数量 金額			514 213,824	20,876 5,856,599	20,882 6,788,580	12,070 2,664,351	6,962 1,442,338	1,883 395,430				63,186 17,361,122	
たこ	数量 49,373 金額 26,153,155	89 14,215		491 123,025	8,309 4,748,120	9,965 5,798,525	4,588 2,323,515	2,310 1,013,880	2,837 1,418,040	12,012 5,927,080	26,793 17,780,635	47,304 33,833,760	164,069 99,133,950	
秋さけ	数量 金額						503 283,825	213,265 59,475,948	8,688,029 1,944,241,567	9,360,729 1,913,723,163	570,823 159,977,543	764 124,765	18,834,112 4,077,826,811	
時さけ	数量 金額				7 15,275		3,906 10,835,780	179 184,190					4,091 11,035,245	
ケイジ	数量 金額								44 721,950	2,291 28,025,090	961 9,305,390		3,296 38,052,430	
からすがれい	数量 2 金額 900	4 2,750	50 74,450	765 680,855	2,145 1,046,860	3,194 1,145,385	2,581 1,048,395	1,719 847,715	1,241 620,840	401 203,285	208 132,325	104 69,650	12,412 5,873,410	
つぶ	数量 84 金額 27,870	228 89,755	264 92,910	8,619 2,956,470	8,862 2,932,140	39,324 11,467,505	22,830 6,758,255	8,150 2,623,740	5,397 1,702,720	5,132 1,331,705	2,665 754,870	1,014 296,070	102,566 31,034,010	
ほたて	数量 3 金額 540	0 0	0 0	0 0	2,930 117,719	5,342 435,540	10,536 1,705,431	0 0	16,156 2,391,908	23,003 3,903,437	31,513 5,129,415	18,384 2,482,993	107,865 16,166,983	
その他	数量 42,624 金額 3,608,686	55,072 2,459,840	20,173 1,744,095	27,725 3,903,525	47,729 8,831,518	53,545 8,144,706	71,507 8,263,487	39,550 6,150,848	44,143 6,806,786	98,980 14,320,150	245,409 30,027,098	191,461 35,811,069	937,915 130,071,808	
活魚	数量 金額												0 0	
いか	数量 30 金額 6,800						36,738 1,231,900	64,520 3,973,530	2,551,926 180,386,530	9,665,622 607,508,505	4,409,258 456,534,130	422,802 66,886,720	17,150,896 1,316,528,115	
合計	数量 1,842,599 金額 563,732,350	1,347,143 372,022,338	2,621,776 335,863,586	874,616 209,053,453	2,470,680 330,171,339	1,497,849 288,947,282	1,205,711 181,910,554	1,173,639 247,897,438	12,450,970 2,301,800,830	21,163,263 2,876,131,382	7,297,115 1,123,088,623	2,774,254 812,637,834	56,719,614 9,643,257,009	



# 平成13年 月別漁獲量

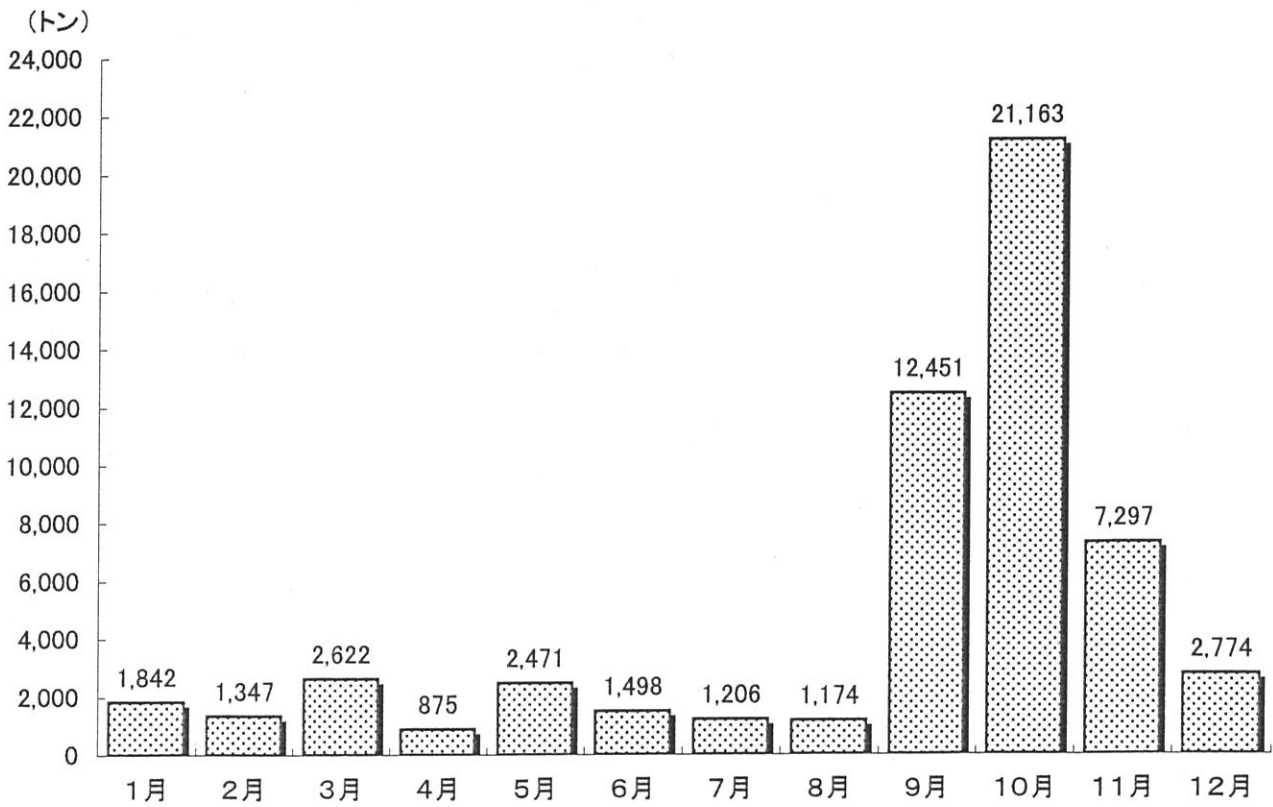

# 平成13年 月別漁獲高

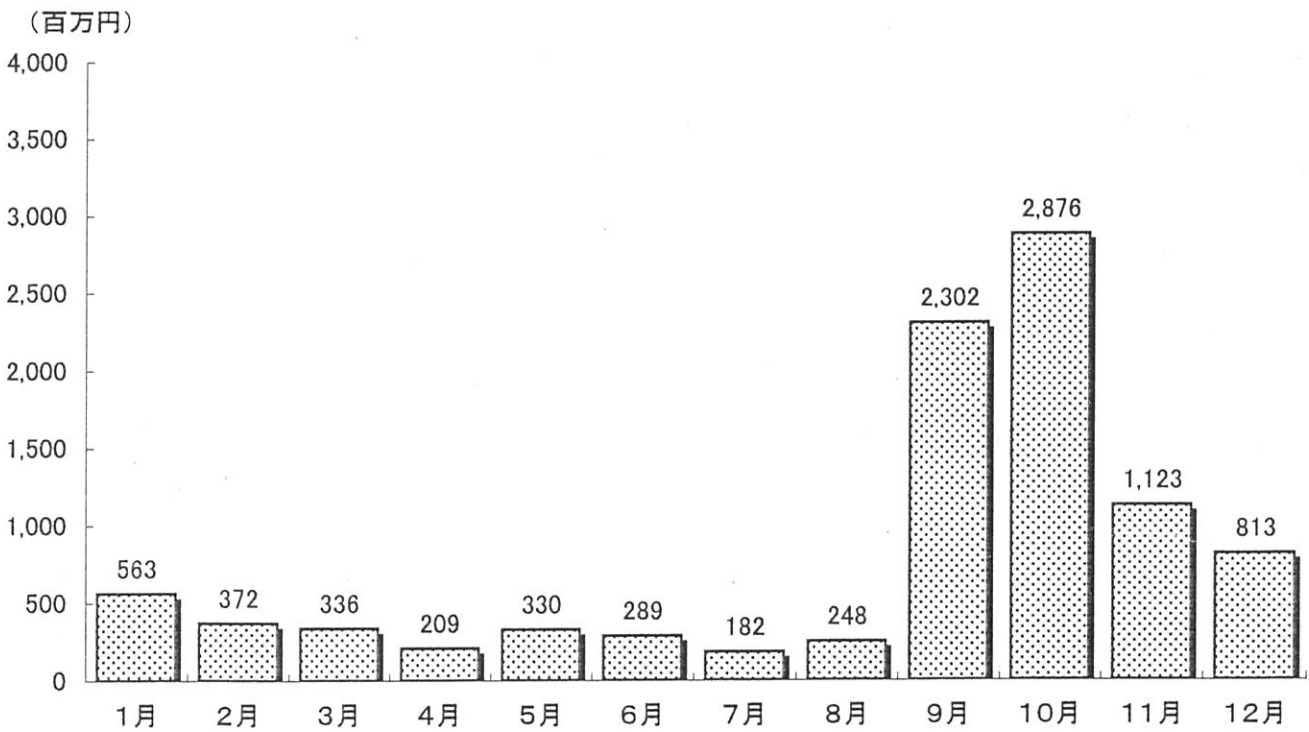

# 漁業生産状況過去10カ年の推移

(単位:トン:千円)

年次 魚種 区分	4 年		5 年		6 年		7 年		8 年		9 年		10 年		11 年		12 年		13 年	
	数量	金額	数量	金額	数量	金額	数量	金額	数量	金額	数量	金額	数量	金額	数量	金額	数量	金額	数量	金額
ほっけ	3,475	808,598	4,918	911,905	4,914	686,332	2,513	552,239	3,922	636,599	4,579	618,987	3,622	583,291	6,256	664,528	6,132	899,538	5,885	741,677
ます	457	101,123	583	150,785	750	111,506	551	71,550	999	98,956	372	77,499	943	185,301	569	95,639	1,050	141,814	293	58,321
いか	19,878	1,726,223	6,436	1,343,258	12,509	2,594,118	20,153	4,728,743	21,135	2,190,738	12,478	1,545,293	4,002	1,005,204	3,806	677,458	34,384	2,958,048	17,151	1,316,528
すけそ	34,612	8,376,714	25,420	5,532,572	19,118	2,760,298	16,549	2,526,985	15,363	2,093,213	18,336	3,113,749	13,910	2,020,832	13,991	1,999,171	10,869	1,773,429	8,637	1,493,858
たら	5,370	1,228,943	5,551	1,549,174	4,169	964,319	7,690	1,209,421	8,029	1,434,748	4,463	964,626	3,839	911,026	2,785	719,427	2,798	611,077	3,040	765,782
かれい	1,378	612,121	1,295	560,077	914	426,236	1,966	640,075	2,036	673,107	1,591	470,047	1,364	332,623	1,693	306,725	1,401	331,028	1,219	312,578
めんめ	555	1,273,550	636	1,384,107	453	1,066,804	412	1,046,496	436	1,176,533	426	1,093,984	308	972,139	247	810,308	156	481,419	99	243,088
えび	0	200	0	867	3	4,690	2	3,223	12	26,205	19	38,651	23	46,201	20	38,506	11	29,432	6	17,163
うに	9	195,351	9	146,693	9	161,296	6	92,435	15	151,361	22	244,696	36	219,398	68	215,658	104	221,568	132	233,713
おひょう	88	86,469	95	83,025	53	67,257	75	82,579	63	82,959	47	66,087	34	39,095	30	31,132	29	32,433	29	33,994
かに	131	143,638	84	98,288	1	2,297	0	38	1	1,040	2	923	1	723	77	11,248	99	24,906	63	17,361
たこ	235	91,417	312	66,882	311	77,570	373	124,501	415	150,391	321	92,491	416	94,471	382	108,844	232	99,527	164	99,134
秋さけ	3,677	2,057,432	7,542	3,440,731	9,064	2,898,365	10,592	2,151,945	10,884	1,882,592	16,508	3,204,883	10,824	2,909,375	10,851	3,666,302	8,745	3,565,672	18,834	4,077,827
時さけ	121	158,481	38	41,890	31	43,394	37	69,366	39	74,998	20	32,517	40	56,545	22	48,757	5	10,050	4	11,035
ケイジ														2	29,140	1	26,133	3	38,053	
さんま	1	5	0	8	0	0			3	498	6	136	2	249	293	10,861	0	0		
めぬき	5	8,277	7	9,549	7	11,967	6	8,045	7	8,793	6	7,858	4	6,739	7	10,262	8	12,366	8	12,281
そい	84	53,400	112	62,075	85	38,536	58	20,011	90	31,691	117	32,119	125	35,090	181	33,659	200	47,618	248	45,718
からすがれい	296	236,896	176	166,946	101	109,049	64	63,241	48	43,711	26	22,711	16	12,253	10	7,807	14	7,647	12	5,873
つぶ	590	206,539	775	261,624	398	81,629	120	31,921	164	44,903	203	60,385	220	67,094	145	48,071	129	38,619	103	31,034
ほたて	43	8,944	79	13,330	39	9,966	43	5,935	75	8,290	78	15,926	128	26,689	154	24,442	124	25,259	108	16,167
その他	2,426	122,666	2,469	118,576	1,218	109,904	881	85,520	705	71,550	569	59,355	938	85,082	949	91,100	1,086	102,953	453	1,273,471
こんぶ	818	1,696,424	362	1,005,812	594	1,187,980	495	1,171,246	482	1,151,046	592	1,505,385	380	920,708	391	1,044,377	455	1,295,195	682	72,072
活魚	78	87,125	63	37,681	5	4,875	0	0												
合計	74,327	19,280,536	56,962	16,985,855	54,746	13,418,388	62,586	14,685,515	64,923	12,033,922	60,781	13,268,308	41,175	10,530,128	42,929	10,693,422	68,032	12,735,731	57,173	10,916,728

注)ホタテ稚貝、開きたら等ふくまず。なお、平成10年以前のケイジについては数量、金額ともに秋さけに含む。

# 主要魚種水揚量過去10カ年の推移

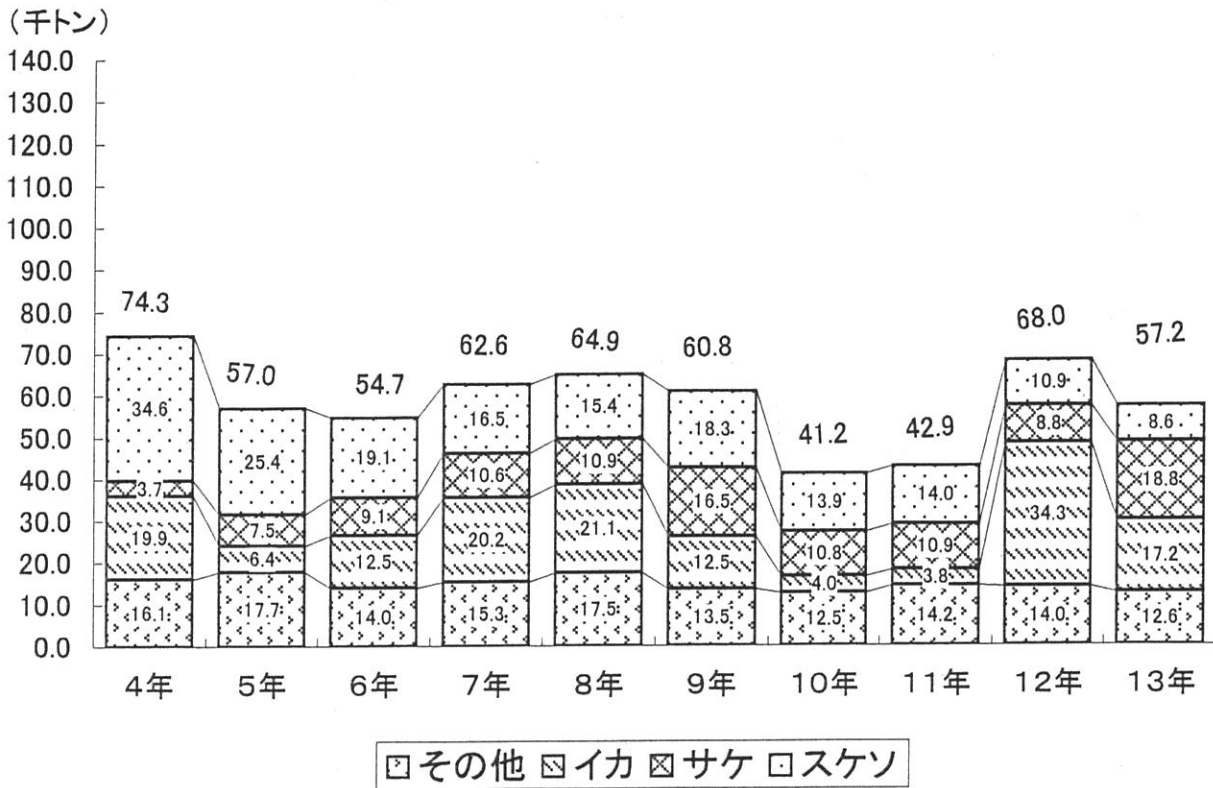

# 主要魚種水揚高過去10カ年の推移

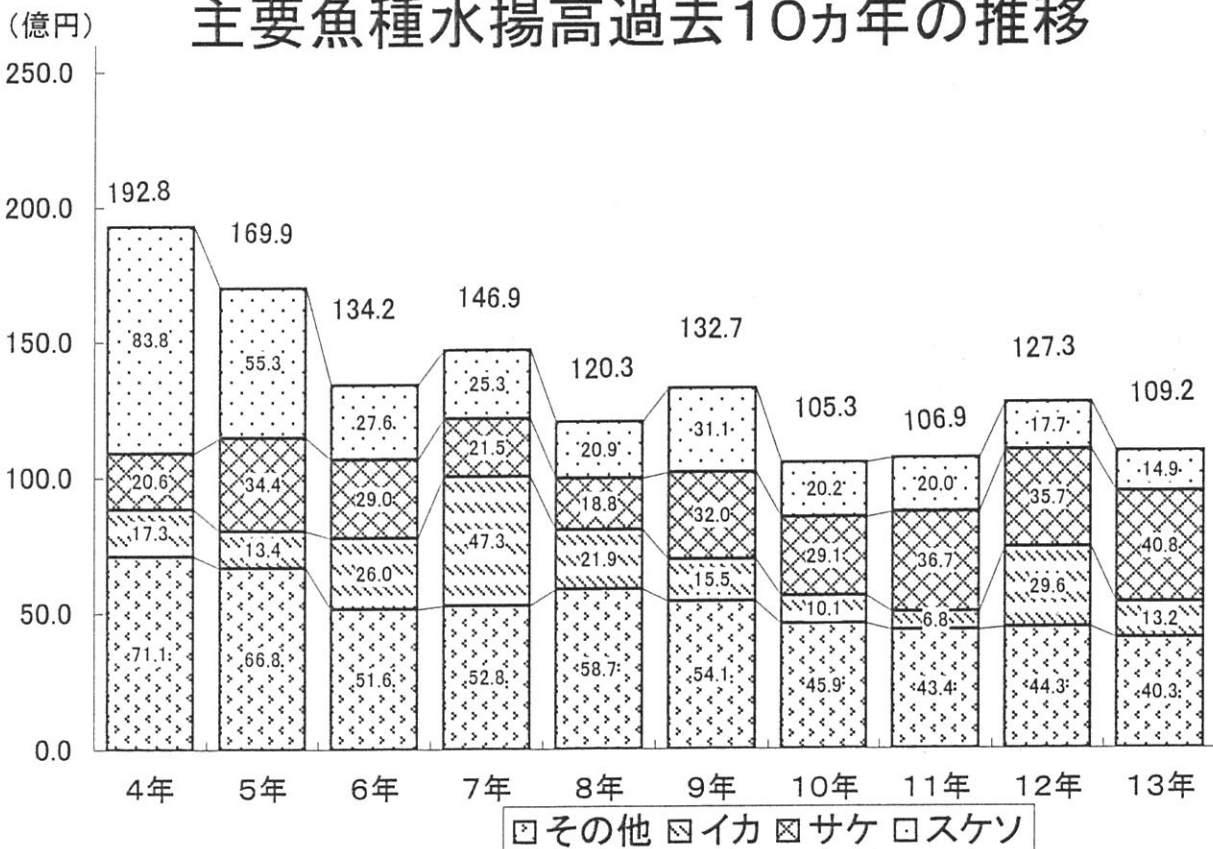

# 町内漁港整備状況一覧表

(単位:千円)

漁港名		羅白漁港	松法漁港	知円別漁港	相泊漁港	オッカバケ漁港	於尋麻布漁港	峯浜漁港	
工種	区分	年次	修 築	修築・局改 改修・道単	修築・改修 局 改	修築・改修	局改・道単 改 修	道単・局改 改修・修築	改修・修築
第1次		26	4,400						
		27	9,000						
		28	16,500						
		29	14,000						
第2次		30	22,500						
		31	25,000	6,100					
		32	25,000	13,900					
		33	28,000						
		34	38,000	9,000					
		35	40,300	6,240					
		36	42,690	1,800					
	37	46,657							
第3次		38	59,847						
		39	80,500	8,111			6,144		
		40	84,800	31,636	7,947		13,050		
		41	100,410	22,765	9,943				
		42	110,520	27,137	14,980		1,180		
		43	120,800	36,900	16,470		7,680		
第4次		44	200,900	52,640	24,980		12,220		
		45	251,200	50,000	27,500		2,500		
		46	334,900	83,054	43,500				
		47	422,600	217,454	128,334		20,820	4,296	
第5次		48	430,000	275,800	178,800		3,100	12,000	
		49	430,000	275,800	178,800	50,000	15,000	18,000	
		50	460,900	305,800	178,800	50,000	18,000		
		51	482,800	333,312	177,792	50,891	27,000		
第6次		52	675,000	192,550	157,095	124,000	32,000	20,000	
		53	744,000	152,550	181,120	258,000	64,000	30,000	
		54	780,000	完 成	完 成	295,884	81,000		
		55	740,000		27,000	294,000	95,000		
		56	740,000			343,000	190,000		
56年までの の 累 計		7,561,224	2,102,549	1,353,061	1,465,775	588,694	84,296		

# 町内漁港整備状況一覧表

(単位:千円)

漁港名 工種		羅臼漁港	松法漁港	知円別漁港	相泊漁港	オッカバケ漁港	於尋麻布漁港	峯浜漁港
区分	年次	修 築	修築・局改 改修・道単	修築・改修 局 改	修築・局改 改修・道単	局改・道単 改 修	道単・局改 改修・修築	改修・修築
第7次	57	820,000		415,200	302,400	190,800	80,400	
	58	820,000		373,800	234,210	190,800	83,898	
	59	860,000		373,800	217,672	198,570	114,000	
	60	739,100		502,923	完 成	154,326	138,000	
	61	842,800		327,323		完 成	194,000	
	62	969,000	29,480	26,208			194,000	
第8次	63	910,000					200,000	
	元	860,000					164,000	
	2	760,000					180,000	90,000
	3	760,000	50,000				300,000	60,000
	4	960,000	15,000				621,444	100,000
	5	1,570,000	85,873				577,560	160,000
第9次	6	1,100,000		50,910			完 成	257,000
	7	997,700		100,000				300,000
	8	1,100,000		100,000				330,378
	9	1,352,220	72,000	84,286				479,492
	10	2,257,911	37,244					600,834
	11	1,924,532			127,974			931,642
	12	1,796,886			107,040			92,465
水産 事業 基盤 整備	13	1,845,815	108,987	204,286				
	14							
	15							
	16							
	17							
12年までの の累計		30,807,188	2,392,146	3,707,511	2,455,071	1,323,190	2,931,598	3,401,811





