

世界自然遺産のまち知床羅臼町 町政だより



平成31年2月12日発行

あなたの意見をお聞かせください!

知床らうすの未来を考えるアンダー60創造会議
知床らうすの未来を支えるオーバー60協力隊
会員を募集します!

■アンダー60創造会議（18歳以上60歳未満が対象です。）

- ・羅臼町の山積する問題や、解決すべき課題等について考え、話し合う会議です。
- ・話し合われた内容、意見・アイディアは、有識者で組織する「羅臼町産業振興審議会」及び「羅臼町産業プロジェクト」等の重要意見として取り扱われ、羅臼町の活性化施策として反映されていきます。
- ・会員は登録制（申込みと同時に登録いたします）とし、誰でも参加することができます。

■オーバー60協力隊（60歳以上の方が対象です。）

- ・アンダー60創造会議からの提案に対し、支援・アドバイスをお願いします。また、自分たちの各課題の解決策なども話し合いたいと思います。
- ・会員は登録制とします。

次回の会議（第4回目）は、

『羅臼のイベント（お祭り）を充実させるために…』

をテーマに意見交換します!

アンダー60 平成31年2月19日（火）18:00～ / 役場2階大会議室

オーバー60 平成31年2月21日（木）18:00～ / 役場2階大会議室

「羅臼でこんなイベントをしてみたい!」「知床開きでこんな催しをやってみたら?」「このお祭りのここを見直したらもっと良くなるのに…」等々皆さまの日頃の思いをお聞かせください!

また「どんな雰囲気の会議なの?」「今現在どんな話題で会議が行われているの?」「観光業のことで提案したいことがある!」などの質問もお受けしています。アンダー60、オーバー60に興味のある方は是非一度お問い合わせ下さい!

申 込 書

番号	氏 名	住 所	年 齢	電 話 番 号	区分（どちらかに○を付けて下さい）
1					アンダー60 ・ オーバー60
2					アンダー60 ・ オーバー60
3					アンダー60 ・ オーバー60

お申し込み：下記へお電話またはFAX（87-2916）で申込みください。当日参加も歓迎します。

お問い合わせ：羅臼町産業創生課 87-2162

全国瞬時警報システムテスト放送を実施します

全国瞬時警報システム（J-ALERT）により、国から発令された地震・津波・気象に関する特別警報等及び羅臼町に影響を及ぼす恐れがある弾道ミサイルの発射等が行われた際に、人工衛星を介して羅臼町の防災行政無線を自動的に起動し、音声で町民に通知するテストを実施します。

◎実施日時 平成31年2月20日（水） 午前11時00分頃

◎実施場所 羅臼町全域

◎訓練項目 (1) テスト電文を防災行政無線で自動放送をする。
(2) 役場庁舎内の受信機表示・回転灯の点灯確認をする。

◎訓練内容など

消防庁で全国瞬時警報システム（J-ALERT）が起動した際に、羅臼町の防災行政無線から各家庭の戸別受信機、または漁港等に設置されている拡声器へ自動的に音声放送されるか確認するテストです。

今回は、テスト電文を放送するだけとなりますので、実際に避難等をする防災訓練ではありません。

テスト放送終了後、役場よりテスト終了の放送は行いませんので、ご承知願います。

【問い合わせ先】

役場 総務課 防災担当 電話 87-2111

羅臼町共同募金委員会だより

平成31年2月12日発行

赤い羽根共同募金・歳末たすけあい募金

ご協力ありがとうございました



赤い羽根募金 目標額 1,750,000円 実績額 1,645,537円 (達成率94%)

《募金内訳》

募金方法	件数	金額	備考
戸別募金	1,264件	821,048円	個人大口募金、封筒募金、町内会一括を含む
法人募金	80件	503,000円	※右面記載のとおり
学校募金	4件	9,012円	羅小・春松小・知床未来中・羅高
職域募金	14件	9,655円	羅臼漁協・役場・公民館・体育館・商工会・羅臼診療所・子育て支援センター・福寿園・釧路信組大地みらい信用金庫・羅臼郵便局・八木浜郵便局・ビジターセンター・社協
興行募金	3件	5,373円	チャリティーパークゴルフ大会 知床開き・秋まつり会場内
その他	7件	14,270円	海鮮工房・ツルハ羅臼店・知床雑貨カフェ cho-e-maru セイコーマートあしざき店・礼文店・富士見店
	1件	2,293円	窓口直接募金
	3件	280,886円	羅臼町文化協会・羅臼町パークゴルフ協会 寄附金付ご当地バッジ774個
計	1,376件	1,645,537円	

歳末たすけあい募金 目標額 800,000円 実績額 737,226円 (達成率92%)

《募金内訳》 戸別募金 1,353件 727,226円 法人募金1件 10,000円

区分	件数	金額	区分	件数	金額
独居高齢者	20件	200,000円	在宅介護見舞金	8件	80,000円
一般低所得者	3件	30,000円	町内福祉施設 (ふくろうの郷・しおかぜ・しおさい・福寿園・とっどる・地域活動支援センター)	6件	119,872円
在宅障がい者手帳1級・2級	12件	180,000円			
精神障がい者	1件	15,000円			
療育手帳保持者	10件	150,000円			
とっどる就労通所者	3件	30,000円			
合計		63件	804,872円		

《法人大口寄付者》2,000円以上の大口寄付者の方を掲載しています。

●峯浜町	・川村水産(有) 様	・(有)大水工業 様	・(株)宮崎商店 様
・峯浜水産(有) 様	・大沼カーサービス 様	・(有)羅臼清掃社 様	●船見町
・(有)植別水産 様	・釧路開発運輸(株) 様	・北海道エネルギー(株) 様	・食事の店みち子 様
・神山水産(有) 様	・釧路開発(株) 様	・セイコーマート礼文店 様	・塗装工業 様
・中島水産(有) 様	・羅臼共同生コン(株) 様	●本町	●共栄町
●麻布町	・(株)北海道ニーズ 様	・羅臼石油株式会社 様	・(有)湊屋漁業 様
・(有)阿保水産 様	・(株)マルナカ 様	・(有)丸三漁業 様	・(有)井田漁業 様
・(株)のりもと朝倉商店 様	・(有)カネ石石田水産 様	●栄町	・(有)大井鉄工 様
・栄進運輸(有) 様	・(有)嶋漁業 様	・(有)かねむ漁業 様	・(有)いさみ 様
・(株)旭正海産 様	・(有)山崎孝商店 様	・村椿漁業(株) 様	●岬町
・きくや旅館 様	・(株)丸濱ワーク 様	・地岬漁業生産組合 様	・(有)みさき水産 様
・(有)官代漁業 様	●松法町	・鈴木産業(株) 様	・(有)山本漁業 様
・(有)北越漁業 様	・(有)丸米水産 様	・(有)ヤマト富山商店 様	・(株)栄伸 様
・(有)栄福漁業 様	・(有)山政四ツ屋漁業 様	・宮腰整骨院 様	・(株)カネシン津山 様
・まるみ食堂 様	・(有)川口水産 様	・(有)酒井建設 様	・(有)ダイサン津山商店 様
・(有)丸三三浦漁業 様	・(有)カナタ村井漁業 様	・小川建設(株) 様	
・(有)丸金岩田商店 様	・(有)イタタ三芦崎水産 様	・ホテル峰の湯 様	●その他法人・企業
・(有)三協漁業 様	・(有)四ツ屋水産 様	・(有)らうす第一ホテル 様	・羅臼漁業協同組合 様
・(有)知床ダイビング企画 様	・(有)カネホン本間漁業 様	●富士見町	・生命保険協会 様
・(株)北翔漁業 様	・(有)山雄 関商店 様	・(有)菊地水産 様	
・菅原水産(有) 様	・(有)丸吉漁業 様	・セイコーマート富士見店 様	
・(有)カネオ岡本水産 様	●礼文町南	・(有)オオイ 様	
●知昭町	・小野建設工業(株) 様	・(株)村田呉服店 様	
・丸ト田中水産(有) 様	・(有)中谷漁業部 様	・ヘアメイク& 様	
・(有)安部漁業 様	・(株)ヤマモトファーマシー 様	・パーバーえつこ 様	

※個人大口寄付者 33件 個人名のため掲載を控えさせていただきます。

《町内会別募金額》

	赤い羽根 共同募金	歳末たすけ あい募金
峯浜町	80,853	39,569
春日町	60,000	40,000
麻布町	120,000	65,444
八木浜町	50,000	50,000
知昭町	117,046	54,755
松法町	68,000	39,198
礼文町南	116,375	20,000
礼文町北	37,224	30,936
本町	110,966	26,680
緑町	25,000	36,247
栄町	109,042	81,236
栄町高台	16,000	15,470
富士見町	47,955	24,892
船見町	67,083	60,493
共栄町	88,000	37,000
海岸町	67,600	64,144
岬町	82,904	41,162
計	1,264,048	727,226

赤い羽根共同募金の使われ方 (平成31年度)

皆さまから寄せられた募金は道内の福祉事業と羅臼町の地域福祉事業に活用させていただきます。

①羅臼町の地域福祉事業 1,186,537円

分類	事業内容	配分額
高齢者	敬老会記念品贈呈事業	135,000円
障がい者	障がい者暮らし体験事業	30,000円
児童・青少年	子育て支援事業	50,000円
住民全般	町内会地域づくり事業	81,537円
	町内会助成事業	60,000円
	福祉助成事業	300,000円
	ボランティア推進事業	150,000円
	愛情銀行運営事業	30,000円
	地域サロン事業	170,000円
	広報・啓発事業	180,000円

②全道・根室地区福祉事業 265,000円

③共同募金推進事務費 194,000円

合計 1,645,537円 (実績額同額)

「幼稚園教諭」募集!

羅臼町では平成31年度新規採用「幼稚園教諭」を募集します。
応募資格や必要書類等は、次の通りです。



1. 募集人員 1名(正規職員)
2. 応募資格 平成元年4月2日から平成10年4月1日までに生まれた方で、幼稚園教諭免許を有し、かつ、幼稚園又は保育園で勤務経験がある方。
3. 採用年月日 平成31年4月1日
4. 採用条件 羅臼町職員等に関する条例及び法令等の定めによる。
5. 応募要領 平成31年2月22日(金)までに、次の書類を下記応募先へ提出のこと。
①「履歴書」(写真付)
②「単位修得等成績証明書」
③「幼稚園教諭免許状の写し」
④「健康診断書」
※郵送の場合は、当日消印有効とします。
6. 採用試験 ①日 時：平成31年2月27日(水)午後1時30分(予定)
②試験会場：羅臼町公民館
③試験内容：面接
※詳細は、応募者に通知します。
7. 応募・照会先 〒086-1823
北海道目梨郡羅臼町栄町102番地(羅臼町公民館内)
羅臼町教育委員会「学務課」
電話番号(0153)87-2129

手作りかんじきでウインターピクニック!

サルナシのつるで手作りのかんじきを作ってみませんか?手作りのかんじきを履いて、スノーシューコースでのピクニックを楽しみましょう!ゆっくり歩くので、体力に自信のない方も大歓迎です。

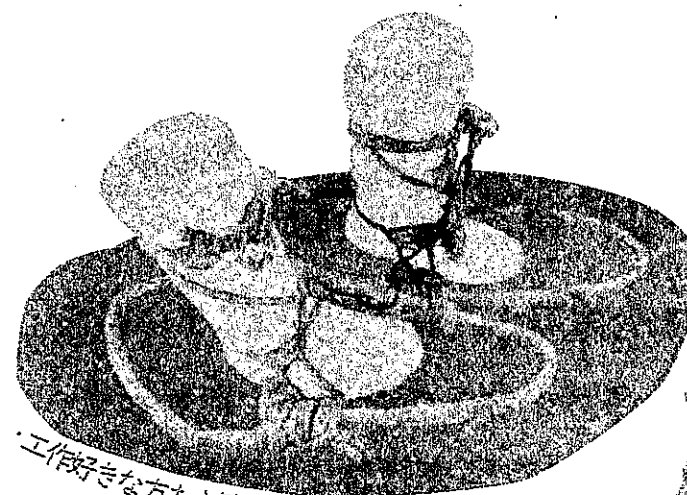

工作好きな方も大歓迎!

工作ではカッターナイフを使います。

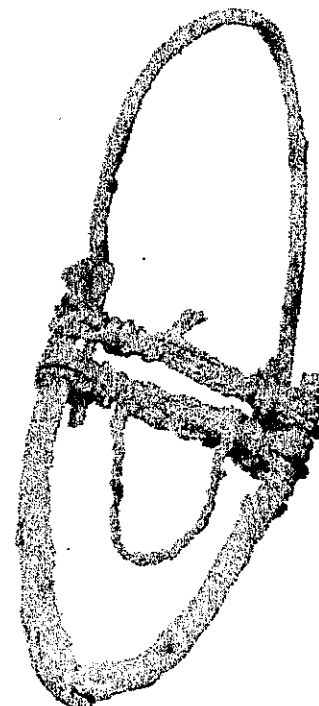
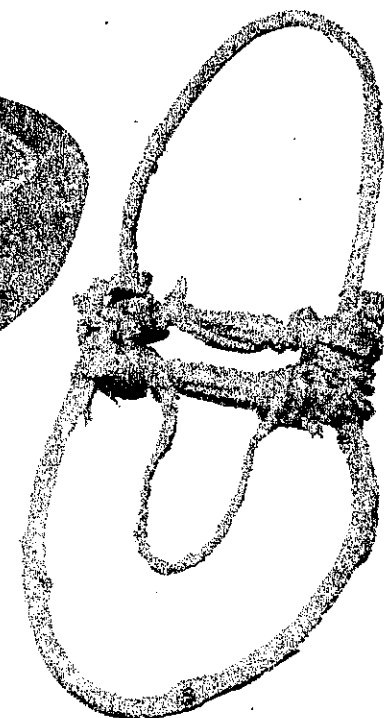

ピクニックではおやつに焼きバナナが出るよ!

日時 2月24日(日) 10:00 ~ 14:30

荒天の場合は10:00 ~ 12:00開催。(かんじきだけ制作します。)

集合場所 羅臼ビジターセンター

定員 10名

参加費 200円(保険料)

もちもの 工作用の軍手・長靴・昼食・飲み物・汚れが気になる方はエプロン

申し込み先

羅臼ビジターセンター TEL 0153-87-2828

申し込み期限・2月22日(金)

工作中、木くずや糸くずが衣服につきます。

平成31年2月12日発行 町政だより

平成30年度釧根地区公民館共同事業 第43回二科会写真部北海道支部

写真移動展

第43回二科会写真部北海道支部公募展の入賞・入選作品79点及び会員・会友・支部員の作品22点、合計101点を展示いたします。
感動的な風景や迫力ある瞬間、印象深い空間を見事に切り取った作品など、素晴らしい作品の数々をぜひご鑑賞下さい。

会場：羅臼町公民館2階大ホール

展示期間：平成31年2月13日（水）
～17日（日）17時00分

開館時間：9時00分～21時00分
※日曜日のみ9時00分から17時00分まで

鑑賞無料です。

たくさんのご来場を
お待ちしております。

北海道公民館協会釧根支部／羅臼町公民館

平成31年2月12日発行

町政だより

公民館ロビーホール展示事業

町内幼稚園 年少児の ひなまつり展

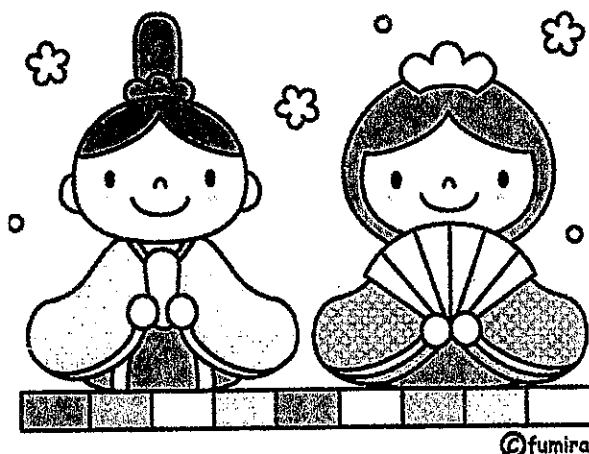

下記の日程で、羅臼幼稚園・春松幼稚園年少児の、ひな祭りの作品を展示します。園児たちの力作をぜひご覧ください!!

展示期間 2月23日(土) から
3月 1日(金) 午前中まで

期間中は、9:00から21:00まで観覧が可能です。
但し、日曜日は夜間休館につき17:00までの観覧となります。

場所 羅臼町公民館 1階ロビー
共催：羅臼幼稚園・春松幼稚園・公民館

SOON!!
3月5日(火)～3月13日(水) 午前

羅臼小学校 いずみ・さくら学級

ジャンボ書道展



～羅臼町国民健康保険からのお知らせ～

40～74歳の国民健康保険加入者には年に1回の健康診査（特定健診）があります。（治療中の方も対象です）

特定健診受診券利用により、**10,000円相当**の健診が自己負担**2,000円**で受診可能です。

平成30年度 特定健診受診券の有効期限は、平成31年3月31日です。

特定健診を受けていない方は、下記の健診機関・医療機関で特定健診受診券を利用してお受けください。

健診機関／連絡先	予約の有無	予約方法など	その他
知床らうす国保診療所 0153-87-2116	要予約	直接、知床らうす国保診療所へ予約し、注意事項などの説明を受けてください。	特定健診と合わせて、胃・肺がん、肝炎ウイルス検診なども受けることができます。希望の方は予約時にお伝えください。
札幌複十字総合健診センター 札幌：011-700-1331	要予約	羅臼町役場 保健福祉課に予約をお願いします。	各種がん検診、肝炎ウイルス検診なども受けることができます。希望の方は予約時にお伝えください。
がん検診センター 釧路：0154-37-3370 旭川：0120-972-489 札幌：011-748-5522	要予約	直接、希望のがん検診センターへ予約し、注意事項などの説明を受けてください。	
富沢医院 0153-72-2516	予約不要	健診当日は、朝5時からスタートします。事前予約なく、受診できますが、健診実施時間前の10時間以上は飲食できないこと（空腹時に健診を受けることが必要）に注意してください。	
石田病院 0153-72-9112	要予約	直接、石田病院へ予約し、注意事項などの説明を受けてください。	

国保健康ポイント事業を
実施しています！



国保加入者が受診した特定健診や人間ドック、治療者健診などにポイントを付与し、合計ポイントごとに記念品を贈ります。
ポイントは町の特定健診システムに登録されている方のみでの付与となりますので、人間ドックなどを個人的に受診された方は、健診結果の提出をお願い致します。

40～74歳の国民健康保険に加入の方、ご自宅に人間ドック等の結果はありませんか？

町では、国保加入者の特定健診の受診率向上のため、平成30年度分の人間ドック等の結果をご提供いただいた方に対する助成金交付事業を実施しています。

なお、この事業を申請された方は、特定健診を受けたとみなされます。

対象 平成30年度内で、以下のすべての項目に該当する方が対象です。

- 年齢が40歳から74歳で、人間ドック等の受診時に国保に加入している方
- 検診機関や医療機関等で、人間ドック等全額自費で受診した方
- 町で実施する春・秋の特定健診を受けていない方
- 町の脳ドック、心臓ドックの助成を受けていない方
- 健診内容の結果を提供できる方（内容が特定健診相当である場合に限りです）

助成額 3,000円 ただし、年度につき1回の助成となります。

申請方法 役場保健福祉課窓口へ人間ドック等の検査結果と領収書（コピーでも可）、特定健診受診券、印鑑をご持参ください。

検査内容を確認させていただき、申請用紙に記入をお願いします。

問合せ先：役場 保健福祉課 保健・国保係 87-2161

特定疾患等患者通院交通費助成

町では、特定疾患等患者が治療を受けるため、町外の医療機関へ通院している方に対し、交通費の一部を助成します。

対象になる方は？

特定疾患により医療の給付を受けている方及び、重度心身障害者医療受給者証の交付を受けている方で、月2回以上の通院を必要とし、片道150kmを超える病院(中標津町は対象外)まで通院している方。
※実際に羅臼町から通院した交通費のみが助成対象となりますので、町外へ長期滞在等を行い通院した場合、滞在中の交通費は助成の対象外となります。

いつの分から助成対象となるのか？

平成30年9月1日から平成31年2月28日までの通院分が対象となります。

申請の手続きは？

該当される方はまず「通院証明書」を役場保健福祉課窓口で受け取り、病院の証明をもらって下さい。申請時には「通院証明書」・「印鑑」・「特定疾患等患者であることを証明できる書類」・「振込先を確認できる書類」を必ず持参して下さい。

締め切りは 3月8日(金)まで

〈お問合せ先〉 羅臼町役場 保健福祉課 課長担当(TEL87-2161)

献血たすけあい運動

日ごろ、皆様には献血運動に対して、深いご理解とご協力を賜わり心よりお礼申し上げます。

さて、平成30年度第3回目の「献血たすけあい運動」を下記の時間表のとおり実施いたしますのでご協力をお願いします。

◇ 献血実施日 ◇

平成31年2月19日(火)

◎移動献血車「ひまわり号」運行時間表

住所	場所	時間
船見町	羅臼漁業協同組合前	9:00~10:30
船見町	羅臼アポロ石油前	10:50~12:00
栄町	大地みらい信用金庫前	13:30~16:30

☆糖尿病をチェックしよう☆

献血を行うと糖尿病関連の検査も実施できますので、皆さんの健康管理にお役立て下さい。



羅臼町役場 保健福祉課 87-2161

らいずR-23 ダンスアカデミー ～レッスン体験会～

4月からスタートする「らいずR-23ダンスアカデミー」の
レッスン体験会を行います。4月から参加を考えている方はもちろん、
アカデミーに入る入らないに関係なく、ダンスに興味がある、やって
みたい子はぜひこの機会にご参加ください。

レッスン体験会終了後、14時から幼稚園メンバー・15時から小学生
メンバーのレッスンも見学可能ですので、そちらもお気軽にご参加
ください。

日時：3月2日(土) 13:30～14:00

場所：黒白町民体育館1階会議室

対象：幼稚園年少～小学生

※レッスン体験会は、幼稚園・小学生一緒に行います。

参加料：500円(個人参加となり、別途800円がかかります)

持ち物：上靴・動ける服装・飲み物

申込み：2月27日(水)までにらいず事務局へ

お申込み下さい。(☎⇒87-2408)



ダンス楽しいので
気軽に参加してみてね～♪
参加お待ちしております！

スノーフェスティバル 雪上ティーボール大会

『ティーボール』とは止まっているボールを打って行う野球と
いったイメージです。グラウンドや屋内で行うのが一般的ですが、
今回は雪上での開催！！足がとられたり、ボールを見失ったり…
思いがけないハプニングもあって盛り上がること間違いなし！
たくさんのご参加をお待ちしています！！

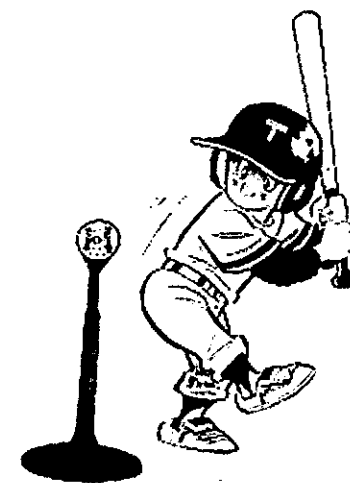

○開催日 平成31年**3月10日(日) 09:00～12:00**

○場所 **梶萌町体験実習館横広場**

○対象 小学生以上ならどなたでも

○参加料 会員**300円** / 非会員**500円** (保険料含む)

○持ち物 **雪上で運動ができる服装**

会場では楽しいミニゲームやあったかーい
飲み物(無料)もご用意しています！！

申し込み方法

○ **8名1チーム**もしくは**個人**で申し込んで下さい。

※ チーム編成で困ったことがあれば、事務局まで遠慮なくご相談ください。

○ 申込み期日 下の申込用紙に必要事項を記入の上、**2月28日(木)午後5:00まで**に、町民体育館内**らいず事務局(電話 87-2408)**へ提出して下さい。個人の方は電話にてお申し込みください。

----- き り と り -----

チーム名：		代表者：			(連絡先： - -)		
	氏名	年齢	会員		氏名	年齢	会員
①				⑤			
②				⑥			
③				⑦			
④				⑧			

駐在所速報

羅臼駐在所発行
平成31年2月10日

車上荒らし連続発生

置かない!

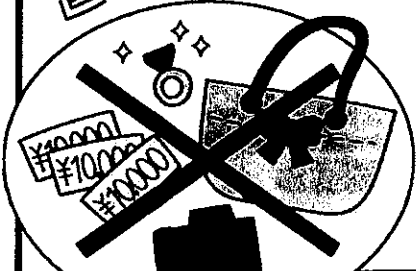

羅臼漁港内に駐車中の車から現金が盗まれる事件が連続発生しています。被害者は出漁中で、車のカギを掛けていませんでした。

Lock



駐在所からのアドバイス

- 車から離れる時は、必ずカギを掛けてください。
- 車の中には貴重品・現金を置かないようにしてください。
- 港で不審な人を見掛けたら110番してください。



みんなで

NPO 法人羅臼スポーツクラブらいす

コーディネーショントレーニング!

子どもたちも、おじいちゃんおばあちゃんたちも大好きな「コーディネーショントレーニング」

みんなで集まって、一緒に楽しんじゃいましょう!

幼稚園児・小学生のお父さん、お母さん、おじいちゃん、おばあちゃんたちも是非体験してみてください!



○日時 平成31年 2月24日(日) 10:00~11:30

○場所 羅臼町民体育館アリーナ

【もちもの】 うわぐつ、運動のできる服装、タオル
飲み物、参加料(1人100円)

幼稚園年少以上の町民の方どなたでも参加できます!
(幼稚園以下のお子さんは保護者同伴で参加して下さい)



運動が得意な人も、ちょっと苦手と思っている人も、みんなが笑顔で楽しくできるのが「コーディネーショントレーニング」! 親子で楽しくできるものや、お家でもできるもの。年齢や性別を問わず、みんなで楽しめるプログラムをたくさん用意しています。さあ! みんなで笑顔になりましょう!



【お申込み】

2月20日(水)午後5時までに、らいす事務局(87-2408)へ、お電話でお申し込み下さい。たくさんのご参加お待ちしております!

確定申告 全日程、

所得税・町道民税の 確定申告と納税相談 日程のお知らせ

平成30年分

平成30年分の確定申告は、下記日程のとおり行ないます。必要書類を準備されまして、期日内に確定申告されますようお願い致します。

- ① 給与所得者で年末調整をされた方は申告の必要はありません。
- ② 公的年金等の収入金額の合計額が400万円以下で、かつ、公的年金等に係る雑所得以外の所得金額が20万円以下の方は、所得税の確定申告が必要ありません。

※但し、上記①②に該当する方でも、他に不動産等の所得がある場合は申告が必要です。また、還付申告は今までどおり提出できます。

役場が会場となります。

区分	日程	地区名
●漁業所得者等 (青色・白色)	2月18日(月)	礼文町(北)・礼文町(南)
	2月19日(火)	知昭町・松法町
	2月20日(水)	八木浜町・緑町
	2月21日(木)	麻布町・本町
●給与所得者等 (乗子の方) (季節労務の方) (還付申告の方)	2月22日(金)	峯浜町・幌萌町・春日町
	2月25日(月)	船見町・共栄町
	2月26日(火)	富士見町・海岸町
	2月27日(水)	栄町・栄町高台・湯ノ沢町
	2月28日(木)	岬町

◎会場 *羅臼町役場1階会議室

◎受付時間 *9:00~16:00まで

※役場は8:15に開庁します。

*日程をご確認のうえ、地区指定日に申告するようお願い致します

上記期間中、不在等により確定申告ができない方は(青色・収支計算の方は除く)3月1日~15日(土・日除く)9:00~16:00の期間に申告を済ませて下さい。

羅臼町・羅臼漁協青色申告会

〈忘れずに持参して下さい〉

① 個人番号カード

個人番号カードをお持ちでない方は・・・

- (1)個人番号通知カード又は個人番号が記載された住民票
- (2)運転免許証又はパスポート

※(1)と(2)の2種類が必要です。

② 利用者識別番号等の通知(昨年、確定申告の際に発行したもの)

③ 事業所得のある方は関係諸帳簿一式

④ 給与所得で源泉された方は源泉徴収票

⑤ 年金所得がある方は公的年金等の源泉徴収票

⑥ 国民年金払込証明書

⑦ 生命保険料や地震保険、旧長期損害保険等の保険料を支払った場合はその証明書

⑧ 医療費を支払った場合はその領収書(事前に明細書を整理して下さい。)

⑨ 身体障害者手帳や障害者控除対象者認定書等

⑩ 税務署からの「確定申告のおしらせ」ハガキ等

〈住宅借入金等特別控除を受けられる方〉

① 借入金の年末残高証明書

② 売買契約書又は請負契約書

③ 登記事項証明書

④ 増改築の場合は増改築等工事証明書等

〈社会保険料控除について〉

① 後期高齢者医療保険料も対象になります。

② 社会保険料控除の対象になる保険料(国保税等)は、平成30年中(1月1日~12月31日)に実際に支払った金額が控除額になります。

〈記帳・帳簿等の保存について〉

平成26年1月から、記帳・帳簿等の保存制度の対象者が拡大されました。

・対象者…事業所得、不動産所得又は山林所得を生ずべき業務を行うすべての方

① 売り上げなどの収入金額、仕入れやその他の必要経費に関する事項を帳簿に記載します。

② 収入金額や必要経費を記載した帳簿のほか、取引に伴って作成した帳簿や受け取った請求書・領収書などの書類を保存する必要があります。

確定申告に関するお問い合わせ 【根室税務署】 0153-23-3261

【役場税務財政課】0153-87-2113