

知床ユネスコ協会のあゆみ

- 2009年 設立
- 2010 ユネスコ北海道大会開催、ウトロ小中学校(現知床ウトロ学校)と清里高校がユネスコスクールに認証、外来種(セイヨウオオマルハナバチ)駆除事業開始
- 2011 峰浜小学校と斜里高校がユネスコスクールに認証、第1回ユネスコフォーラム・ユネスコスクール研修会開催(以後2019年まで毎年開催)
- 2012 書き損じハガキキャンペーンに参加、羅臼町の幼稚園と小中高全校がユネスコスクールに認証
- 2014 第70回ユネスコ運動全国大会開催
- 2017 朝日小学校がユネスコスクールに認証
- 2018 設立10周年記念音楽祭開催、標津高校がユネスコスクールに認証
- 2019 活動の中期計画策定



世界遺産登録に尽力された渡辺綱男氏



韓国、中国や全国から650名が参加



10周年記念音楽祭に出演の児童生徒

組織状況 (2020年4月1日現在)

個人会員 135名 団体会員 43名 合計 178名

会員募集しています

年会費 個人 3,000円 団体 10,000円

知床ユネスコ協会は、2009年2月14日、斜里・羅臼両町の関係者により設立され、本年12年を迎えることができました。

この間、斜里町、羅臼町の皆様に温かいご支援とご協力をいただきましたことに深く感謝申し上げます。

このたび、12年を一区切りとして、当協会の活動へのご理解をより深めていただきたく、これまでの活動と現況をお知らせいたします。



活動のポイント

ユネスコスクール活動との連携・支援

教育がユネスコ運動の原点にあり、特に若い次世代の育成に力を入れており、斜里・羅臼の全校が認証されるよう取り組みます。

また、スクール研修会の後援や、SDGs・環境・産業・歴史等の授業の講師やアドバイスなどを行っています。

※ユネスコスクールとは、ユネスコ憲章に示されたユネスコの理念を实践するため、平和や国際的な連携を实践する学校です。(国内1,148校、道内50校、知床11校 2019年4月現在)



プラスチックゴミの減量

プラスチックによる海洋汚染は世界的な大問題となっています。

知床の海を、大地を汚染から守るため日常生活の中で出来ることから取り組んでいきます。

(会議でのペットボトル飲料提供廃止、レジ袋廃止、プラ容器を自然由来品で代替え、など)



書き損じハガキキャンペーンへの取り組み

途上国の教育支援「世界寺子屋運動」の推進に必要な活動資金として活用。昨年は多くの学校・事業所・公共施設などのご協力で、ハガキ1795枚、切手14千円、テレカ・QUOカード45枚と大きな成果を挙げる事が出来ました。



私達の活動はコーアクション(ともに行動する)です

活動には共に推進する団体や企業との連携や協力関係を築き進めます。

SDGsを合い言葉に活動を進めます

国連が定めた世界の目標です。

戦争は人の心の中で生まれるものであるから、
人の心の中に平和のとりでを築かなければならない。

(UNESCO憲章前文より(抜粋))

ユネスコ活動はこの理念(究極の世界平和)を達成するために行われております。

SDGs

(Sustainable Development Goals)

SDGs(エス デー ジーズ)、近年よく目に耳にする言葉です。日本語では「持続可能な開発のための目標」と訳されています。

SDGsとは、2015年に国連サミットで、世界中の国・自治体・企業・NPO・市民が協力して達成すべきゴールとして定められ、「誰一人取り残さない」を基本理念とし、2030年までに達成を目指す世界を変えるための17の目標があります。



知床ユネスコ協会は、特に以下の4項目を重点目標と定めています。



4 教育

ユネスコスクール活動を中心に
次世代育成に努めます。



12 使う責任

プラスチックゴミ減量と海洋汚染防
止の活動を進めます。



14 海の豊かさを 守ろう



14 海の豊かさを 守ろう 15 陸の豊かさを 守ろう

世界自然遺産知床の海と大地を大切に。



これらの重点目標を進めるために

他団体や企業などとの連携・協力関係を築き進めます。

発行 知床ユネスコ協会

発行日 2021年3月20日

事務局 斜里町本町49 知床博物館内

問い合わせ先 川村國博 090-6871-0769、三浦詔男 0152-23-2240、石川 勝 090-8426-4538

嶋 勝彦 080-5594-4165、山内浩彰 090-8705-4402

モニタリング結果からわかること（海氷について）

オホーツク海の最大海氷域面積は長期的に見ると減少しており、10年あたりオホーツク海の全面積の3.9%の海氷域が消失しています。

北海道沖合への海氷の南下・到達は、目視によると2018-2019年では平年と同程度、海氷の後退は1週間ほど早かったです。

海氷面積データは、知床海域の海氷状況の把握において重要な情報であるため、今後も変化を注意深く監視していく必要があります。

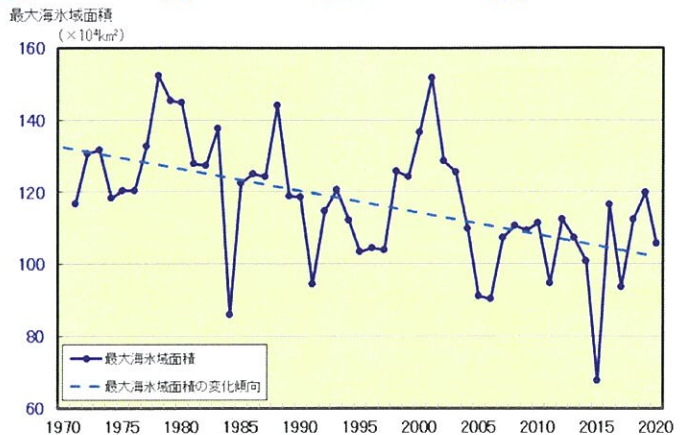

オホーツク海の海氷域面積の経年変化(昭和46年～令和2年)
出典: 気象庁ウェブサイト

| | 1月 | 2月 | 3月 | 4月 |
|--------------|----|----|----|----|
| 2019/20年 | ● | ● | ● | ● |
| 2018/19年 | ● | ● | ● | ● |
| 2017/18年 | ● | ● | ● | ● |
| 2016/17年 | ● | ● | ● | ● |
| 2015/16年 | ● | ● | ● | ● |
| 2014/15年 | ● | ● | ● | ● |
| 2013/14年 | ● | ● | ● | ● |
| 2012/13年 | ● | ● | ● | ● |
| 2011/12年 | ● | ● | ● | ● |
| 2010/11年 | ● | ● | ● | ● |
| 1981～2010年平均 | ● | ● | ● | ● |

● : 接岸初日 * : 最大海氷日 ◆ : 離岸日

出典: 第一管区海上保安本部「海洋概報(海水編)」「海水速報」

海域WG座長退任挨拶

～知床海域の未来に向けて～

2005年の知床世界自然遺産登録時に、海域WGが発足し、座長として15年が過ぎました。長い間、本当にお世話になりました。2021年度からは、新座長（山村織生北大准教授）にバトンをお渡しします。知床の海が将来に向けて豊饒な海であることを願って、科学委員会委員長の立場でサポートしてゆきます。



(海域WG座長：桜井泰憲)

～知床海域の今～

知床は、北半球で季節海氷が到来する最も低緯度に位置しており、サケなどを通した海洋生態系と陸域生態系間の物質輸送の連環を有し、両生態系とも豊かな生物多様性を誇る土地です。漁業と観光が地域経済を支えています。2020年春からのコロナ感染拡大に伴う観光客の激減など、今後の地域経済への影響が懸念されることです。

(海域WG座長：桜井泰憲)

会議の内容をもっと知りたい方はこちら

知床データセンター
<http://dc.shiretoko-whc.com/>

これまでのモニタリング結果や、会合での資料などもご覧いただくことができます。

◆お問い合わせ先◆

北海道環境生活部環境局自然環境課
〒060-8588
札幌市中央区北3条西6丁目
電話 011-231-4111 (代)
内線 24-357

<令和3年(2021年)3月発行>

オホーツク海を研究していると、絶妙な自然の働きに驚きます。中でも、水流はもろのこ、アムール川の谷を運ぶ東樺太海流、日本海からの宗谷暖流、海水生成時にできる中層水がすべて合流する「知床の海」は、とてもダイナミックであり、親潮と西太平洋まで連なる豊かな海の源泉でもあります。この豊かな知床の海を守ることが大切です。この豊かな知床の海を守ることが大切です。

委員の三寺です



北海道大学低温科学研究所 教授
海域WGでは海洋環境全体の分類評価と海水分布状況および海中有害物質を担当しています。

道の駅「知床・らうす」駐車場 ご利用方法変更のお知らせ

日頃より、道の駅「知床・らうす」をご利用いただき誠にありがとうございます。
ございます。

この度、駐車場の整備が完了し、**令和3年4月1日(木)**より駐車場のご利用
方法が、下記のとおり変更となります。

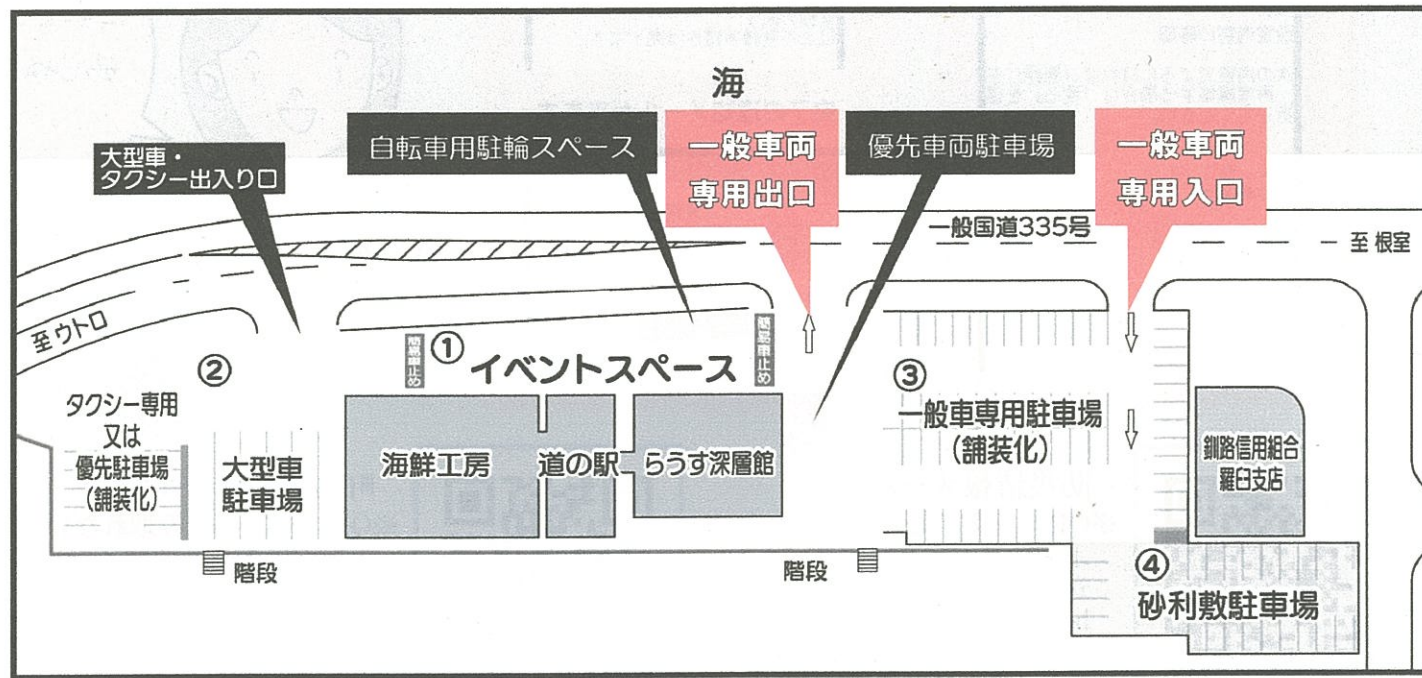

- ① **道の駅施設前**については、歩行者専用の**イベントスペース**となり車両の
進入、通行が出来なくなります。
- ② **海鮮工房横駐車場**が**大型車駐車場、タクシー専用又は優先駐車場**及び営
業車専用駐車場となり、一般車両の進入、駐車が出来なくなります。
- ③ **一般車専用駐車場**は、釧路信用組合側の**一般車両専用入口**から入場し、
らうす深層館側の**一般車両専用出口**から退場をお願いします。

問い合わせ先 羅臼町役場産業創生課 TEL87-2126

第60回知床開きの開催中止について

平素より町行政の推進にご理解を賜り誠にありがとうございます。

さて、令和2年度の「知床開き」が新型コロナウイルス感染拡大防止のため、
中止したところですが、令和3年度の開催についても有効な感染予防対策を講
じての開催が困難であると判断し、町民の皆様の健康と安全確保を最優先とし
て、やむを得ず中止の決定としました。

開催を心待ちにしていた皆様には、何卒ご理解を賜りますようお願い申し上
げます。

問い合わせ先 羅臼町役場産業創生課 TEL87-2126

春の全国交通安全運動

運動期間 4月6日(火)～4月15日(木)

「運動の視点」

交通事故の多くは、ちょっとした「不注意」や危険予測が不十分な「だろろ運転」によっ
て発生しています。

子供と高齢者の事故防止や自転車利用者の事故防止を図るための運動を推進しましょう。

街頭啓発を実施します

4月13日(火) 礼文町 萬屋様宅前にて
午後1時30分～(雨天時は中止となります)

交通事故死ゼロを目指す日

令和3年4月10日は「交通事故ゼロを目指す日」です。
国民一人ひとりが交通ルールやマナーを守り、実践して交通事故を無くしましょう。



共催：羅臼町・羅臼町交通安全協会・羅臼町交通
安全指導員会・羅臼駐在所・中標津警察署



防災・町内情報メールの登録をしていますか？

羅臼町役場では「防災情報メール」と「町内情報メール」の配信を行っております。災害時には情報をいち早く入手することが身を守ることに繋がります。現在、多くの町民の皆様に登録していただいております。まだ登録をしていない方はこの機会に是非登録をお願いします！

◆配信する内容は？

～防災情報メール～

- ・ 気象情報
- ・ 地震・津波情報
- ・ 避難情報
- ・ 国民保護情報
- ・ 町内の道路情報 など…

～町内情報メール～

- ・ ヒグマの出没情報
- ・ ごみ収集の中止
- ・ 阿寒バスの運休 など…

◆登録するメリットは？

・ 羅臼町以外の地域にいる場合でもメールを受け取ることができますので、お出かけの際にもタイムリーな情報を知ることが出来ます。また、防災行政無線を聞き逃した場合でも情報の確認をすることが出来ます。

◆防災情報メール・町内情報メールを受け取る方法

役場のパソコンから登録者の携帯電話等へメールを送信します。
(受信設定を変更し、役場からのメールを受信できるように設定してください。)

※登録は無料ですが、通信料は登録する方のご負担となります。

登録方法！ →

▼登録方法・・・2つの方法があります。どちらかでご登録ください。

●メールで登録する場合 → 次の順に操作してください。

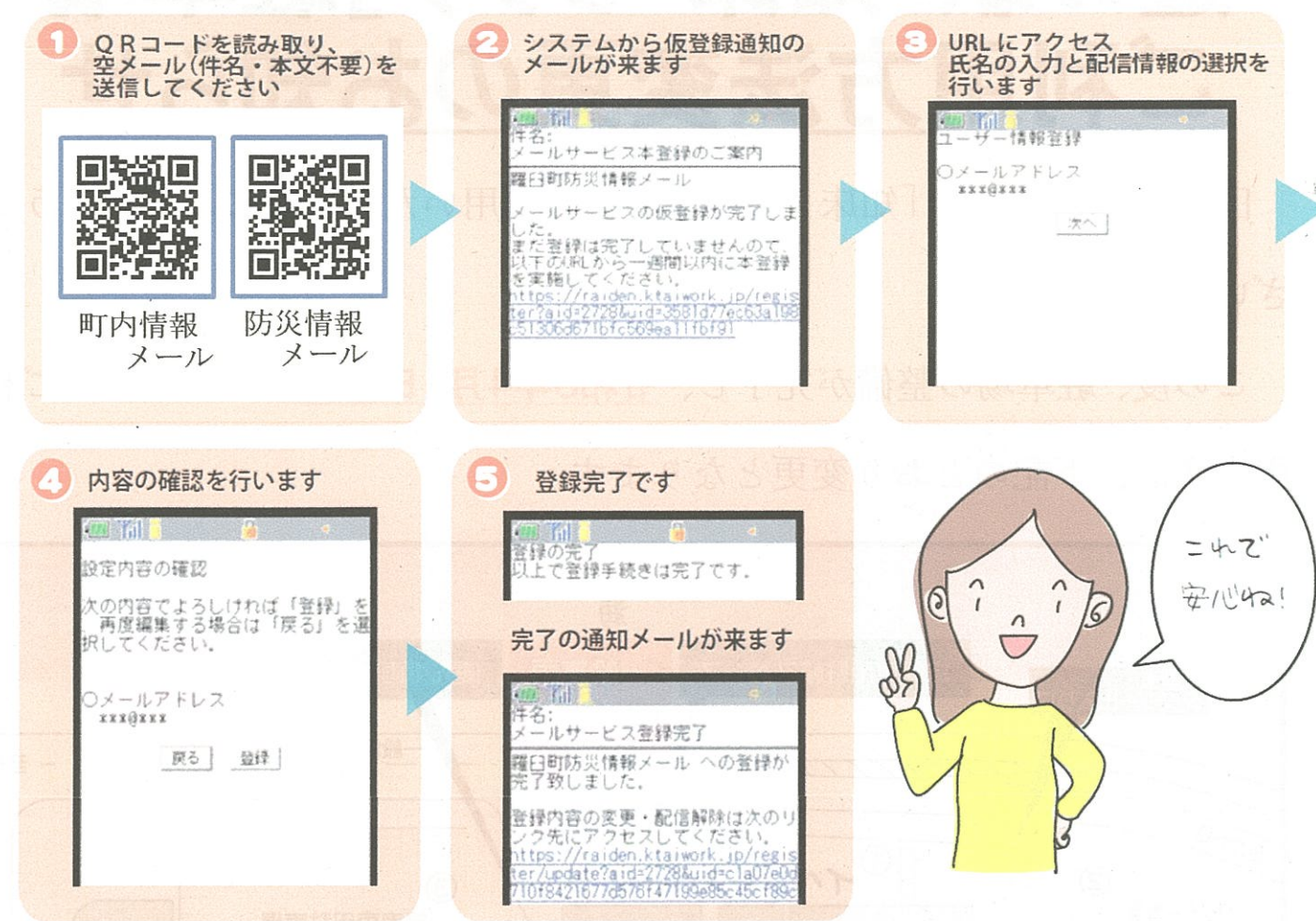

防災情報メール
※QRコードが読み取れない方は下記のアドレスに空メールを送信。
bousai.rausu-town@raiden.ktaiwork.jp



町内情報メール
※QRコードが読み取れない方は下記のアドレスに空メールを送信。
chounai.rausu-town@raiden.ktaiwork.jp

※rausu-town@raiden.ktaiwork.jpからのメールを受信許可するように設定してください。

●申込書を提出する場合 → 次の申込書を役場総務課総務係まで郵送又はFAX等で提出してください。

利用申込書

| | |
|---------|---|
| 申込者氏名 | |
| メールアドレス | @ |

※登録に必要な個人情報は、このサービスのためだけに使用します。

問い合わせ先 羅臼町役場総務課総務係 TEL0153-87-2111

町政だより

令和3年3月25日発行
羅臼町役場 税務財政課

水道料金減免の延長について

新型コロナウイルス感染症が経済的に甚大な影響をもたらしている状況を踏まえ、令和2年度5月請求分より、水道料金の一部を減免させていただいたところですが、未だ新型コロナウイルス感染症の終息を迎えておらず、生活や経済に影響を与え続けていることから、令和3年度につきましても引き続き水道料金の一部を減免することといたしました。

また、水道料金の納付等についてお困りの場合は、ご相談ください。

1 減免対象

給水契約をされている全世帯

※申請等は不要です。

2 減免期間

令和3年4月請求分から令和4年3月請求分までの12か月

3 令和4年3月請求分までの水道料金表

| | 基本料金（月額） | | 超過料金 1 m ³ につき |
|-----|-----------------------|---------|------------------------------|
| | 水量 | 料金 | |
| 一般用 | 7 m ³ まで | 2,070円 | 300円 |
| 営業用 | 10 m ³ まで | 3,150円 | 320円 |
| 事業用 | 100 m ³ まで | 17,110円 | 320円 |
| 浴場用 | 150 m ³ まで | 8,400円 | 320円 |
| 船舶用 | 1 m ³ 毎に | 510円 | |
| 臨時用 | 1 m ³ 毎に | 510円 | |
| 農業用 | | 1,650円 | 成牛1頭につき 370円 |

※メーター器使用料の減免はありません。

固定資産（土地・家屋）課税台帳
縦覧のお知らせ

地方税法第416条第1項の規定により、下記のとおり固定資産課税台帳を縦覧に供します。

- ・ 縦覧期間 … 令和 3年 4月 1日（木）から
令和 3年 6月30日（水）まで
※午前8時45分から午後5時30分まで
※土・日・祝祭日は除きます。
- ・ 縦覧場所 … 羅臼町役場 税務財政課
- ・ 縦覧できる方 … 羅臼町の固定資産税（土地または家屋）の納税者本人または納税者本人の委任を受けた代理人。
- ・ 持参する物 … 1) 印 鑑
2) 免許証等本人と確認できるもの。
- ・ 問い合わせ先 … 税務財政課 TEL 87-2113

お問い合わせ

羅臼町役場 建設水道課

TEL 87-2163（直通）

フッ素塗布でむし歯予防（予約制）

日時 令和3年4月16日(金)午前9:00~9:50

場所 羅臼町役場 3階

対象者 満1歳から就学前の子ども

料金 無料

注意事項

- ① 当日は、必ず歯を磨いてきてください。
- ② 当日は、母子手帳を持参して下さい。
- ③ フッ素塗布後30分位は、食べたり飲んだり出来ません。
- ④ 前回のフッ素塗布から3か月くらいあけましょう。



人数を制限して行いますので、事前に予約が必要です。4月13日までに保健福祉課まで申し込み下さい。予約できなかった場合は個別塗布の案内を出しますので、ご相談ください。なお、新型コロナウイルスの感染状況により中止となる場合がありますので、ご了承ください。

☆ フッ素塗布に来られる対象児と同伴者は下の①~③に1つでも当てはまる場合はうけられません。①~③に当てはまる方は保健福祉課まで電話連絡をお願いします。

- ① 当日の朝、体温を計測して発熱がある又は体がだるいなど体調不良がある。
- ② 発熱・咳・のどの痛み・鼻水など風邪症状、味覚または嗅覚の異常や消失がある。
- ③ 新型コロナウイルス感染者と濃厚接触した又は同居家族に感染疑いがある方がいる。

*また、過去2週間以内に感染拡大している地域に訪問した場合は、必ず事前に保健福祉課へご相談下さい。
申し込み・問い合わせ先：羅臼町役場保健福祉課 TEL87-2161

知床ろうす国保診療所だより

看護助手募集中

仕事内容：入院患者様の生活介助、医療器具の整理作業など

必要資格：高校卒業以上 ホームヘルパー2級（訪問介護員養成研修2級課程）以上資格保有者優遇

募集人員：**1名**

勤務形態：4週8休のシフト制 有給・夏季休暇あり パート勤務希望の方は事前にご相談下さい。

日勤時…8:00~17:00 夜勤時…16:30~翌日8:30（夜勤勤務免除も有）

給与：面接時提示 社会保険完備、交通費支給

応募方法：写真付き履歴書を診療所へ郵送もしくはご提出願います。



看護師も募集中です！！

随時募集しています！まずはお気軽にお電話下さい。

お問い合わせ：知床ろうす国民健康保険診療所 TEL：87-2116 事務：平田もしくは看護：小倉まで

羅臼町民体育館

『愛称』の募集！

町民体育館が6月下旬にリニューアルオープンの予定です。

この度の改修工事では、1階に会議室、調理実習室の他にプレイルームを開設致します。このため、スポーツを目的とした利用だけではなく、文化活動や団体活動に加え、子どもが遊ぶことができ、町民に愛着のある施設として考えておりますので、このリニューアルオープンを記念し、愛称をつけることと致しました。

つきましては、下記のとおり愛称の募集を致しますので、下記の応募用紙にて、所定の応募箱へ投函下さい。また、インターネットでの応募もできますので、下記URLまたはQRコードから応募願います。

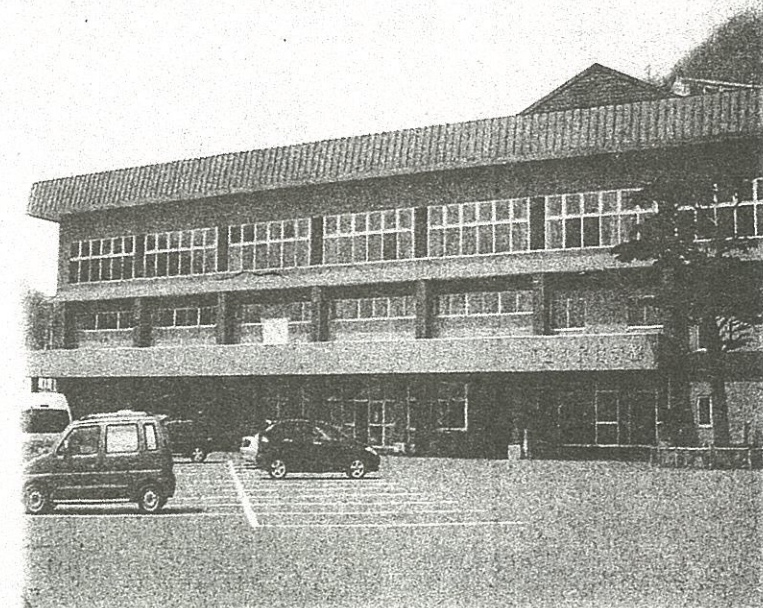

募集期間 3月25日(木)~4月30日(金)まで

応募資格 羅臼町民 ※お一人様1点のみ

愛称の決定 5月25日(火)に町政だより及びホームページにて発表致します。

※愛称に選定された方には、体育館リニューアルオープン時に記念品を贈呈致します。

応募箱設置場所 羅臼町図書館(羅臼町役場内)、羅臼町郷土資料館、八木浜郵便局
羅臼ビジターセンター

インターネットでの応募

URL:<https://forms.gle/8DEDLXpa9qHVs1Ra8> QR:

問い合わせ先 羅臼町教育委員会 社会教育課 TEL0153-87-2004



----- 切り取り線 -----

羅臼町民体育館『愛称』応募用紙

・氏名 _____ ・年齢 _____ 歳

・住所 羅臼町 _____ 町

・町民体育館の愛称 _____

・愛称にした理由 _____



| 日 | 曜日 | 診療所 専門外来 | 行 事 | 担当 | 日 | 曜日 | 診療所 専門外来 | 行 事 | 担当 |
|----|----|-----------------------|---|----|----|----|------------------------|--|-------|
| 1 | 木 | | | | 17 | 土 | | | |
| 2 | 金 | 整形 10:30 ~16:00 | | | 18 | 日 | | 羅小 授業参観日 | |
| 3 | 土 | | | | 19 | 月 | | 羅幼 全園集会 羅小 振替休業日 | |
| 4 | 日 | | | | 20 | 火 | | 春幼 歯科検診 羅小 交通安全教室 / たてわり班会議 春小 歯科検診 | |
| 5 | 月 | 脳神経 8:30 ~16:00 | | | 21 | 水 | | | |
| 6 | 火 | | 羅小、春小 着任式 / 始業式 未来中 着任式 / 始業式 / 入学式 | | 22 | 木 | | ふまねっととおしゃべりの広場 木曜コース 13:30~【役場1階会議室】 羅幼 歯科検診 | 保健福祉課 |
| 7 | 水 | | 羅小、春小 入学式 | | 23 | 金 | | ふまねっととおしゃべりの広場 金曜コース 13:30~【役場3階会議室】 春小 授業参観日 | 保健福祉課 |
| 8 | 木 | | 羅幼、春幼 始業式 羅小 街頭指導 / 二計測 (~9日) 春小 視力・聴力検査 / 二計測 (~9日) 羅高 始業式 / 入学式 羅幼、春幼 入園式 | | 24 | 土 | | | |
| 9 | 金 | | | | 25 | 日 | | | |
| 10 | 土 | | | | 26 | 月 | | ふまねっととおしゃべりの広場 月曜コース 13:30~【八木浜町福祉館】 羅幼 全園集会 / 二計測 春幼 こどもの日のお楽しみ会 | 保健福祉課 |
| 11 | 日 | | | | 27 | 火 | | | |
| 12 | 月 | | | | 28 | 水 | 皮膚科 10:00 ~15:30 | 羅幼 こどもの日のお楽しみ会 | |
| 13 | 火 | | 春小 ぐりとぐらの絵本ポケット読み聞かせ | | 29 | 木 | | 昭和の日 | |
| 14 | 水 | | 羅小 視力・聴力検査 (~15日) | | 30 | 金 | | 羅小 1年生を迎える会 | |
| 15 | 木 | | | | | | | | |
| 16 | 金 | 循環器 8:30 ~15:00 | 整形 10:30 ~16:00 | | | | | | |

移動図書館バス巡回運行日程 ★新型コロナウイルス感染拡大の状況により日程は流動的です

| 日・曜日 | 巡回予定時間 | 巡回方面 | 日・曜日 | 巡回予定時間 | 巡回方面 |
|------|--|--------------------------------|---------|---------------------------|--------------------|
| 20 火 | 9:30~10:50 | 羅臼幼稚園 (年中) | 13 27 火 | 9:10~10:30 | 峯浜町・八木浜町 |
| 21 水 | 9:30~10:30 10:30~11:00 14:10~14:30 | 羅臼幼稚園 (年長) 共栄町・麻布町 春松小学校 | 28 水 | 10:00~10:30 12:55~ | 岬町簡易郵便局 知床未来中学校 |
| 28 水 | 14:00~ | 福寿園 | 22 木 | 9:30~10:00 14:30~16:00 | 春松幼稚園 羅臼小学校 |

■子育て支援センターありんこ 4月16日(金) 10:30~ 本の読み聞かせ・かもめ号の巡回 (本の貸出・返却ができます)

福寿園バス巡回運行日程

| 運行方面 | 曜日 | 日 程 | | | | |
|------------------|----|-----|----|----|----|----|
| 峯浜町 春日町 方面 | 月 | 5 | 12 | 19 | 26 | |
| | 木 | 1 | 8 | 15 | 22 | |
| 海岸町 岬町 方面 | 火 | 6 | 13 | 20 | 27 | |
| | 金 | 2 | 9 | 16 | 23 | 30 |

| 役場・学校等 電話番号簿 | 総務課 | 87-2111 | 地域包括 支援センター | 87-5880 | ピタターセンター | 87-2828 |
|-----------------|-------|-------------------------------|-----------------------|--------------------|-------------------------------|---------|
| | 企画振興課 | 87-2114 | 教育委員会 | 87-2129 87-2004 | 羅臼国後展望塔 | 87-4560 |
| | 税務財政課 | 87-2113 | | 知床らうす 交流センター | 87-5151 | |
| | 環境生活課 | 87-2115 | 図書館 | 87-2004 | 羅臼幼稚園 | 87-2747 |
| | 保健福祉課 | 87-2161 | NPO法人羅臼ス ポーツクラブらいす | 85-7715 | 春松幼稚園 | 88-1616 |
| | 産業創生課 | 87-2128 87-2126 87-2162 | 郷土資料館 | 88-3850 | 子ども発達支援 ・子育て支援センター ありんこ | 88-1515 |
| | | | 消防署 | 87-2119 | 羅臼小学校 | 87-2006 |
| | 出納室 | 87-2112 | 診療所 | 87-2116 | 春松小学校 | 88-2263 |
| | 建設水道課 | 87-2163 | 福寿園 | 87-2390 | 知床未来中学校 | 87-2049 |
| | 議会事務局 | 87-2180 | 社会福祉協議会 | 87-3243 | 羅臼高校 | 87-2481 |

| 運転免許証更新時講習会日程 | | | |
|---------------|-------|----|--------------------------|
| 日・曜日 | 時間 | 種別 | 場所 |
| 8 木 | 13:30 | 優良 | 羅臼町役場 1階会議室 |
| | 14:15 | 一般 | |
| | 15:30 | 違反 | |
| 2 16 金 | 10:00 | 優良 | 中標津 経済センター (なかまっぶ) |
| | 11:00 | 一般 | |
| 2 9 16 金 | 14:00 | 違反 | |
| 9 金 | 10:00 | 初回 | |



3人目からの出産に「出産祝金」を支給します！

平成27年4月より、お子様の誕生を祝い、健やかな成長を願って3人目以降のお子様を出産された場合、出産祝金を支給しております。
詳細については、下記までお問い合わせください。

【申請窓口】羅臼町役場保健福祉課：TEL 87-2161

【支給額】お祝金20万円
(うち10万円は、羅臼町商工会商品券で交付します。)
※祝金の支給には、申請が必要です。

【支給対象者】新生児(第3子以降)で、出生後最初の住民登録が羅臼町内となる子を養育する方で、かつ支給対象児(以下「対象児」と言います)と同一世帯に住民登録があり、次のいずれにも該当する者。

1. 対象児の誕生日において1年以上継続して町内に住所を有し、羅臼町に住民登録がある者
2. 対象児と同居し、養育する者
3. 羅臼町に居住し、引き続き羅臼町に住所を有する意思のある者
4. 受給資格者及びその世帯員に町税等の滞納がないこと
5. 出産祝金の申請期間は、対象児の誕生日から6ヶ月以内

あなたの回答で、
日本の未来が見える。

令和3年
6月1日

アサヒ
経済センサス

経済センサス 日本経済の今がわかる
活動調査 「経済センサス-活動調査」がはじまります。
全国すべての事業所・企業が対象です。

<https://www.e-census2021.go.jp/> 経済センサス2021 検索

総務省・経済産業省・都道府県・市区町村からのお知らせです。

地域福祉活動助成金申請を募集します！！

羅臼町社会福祉協議会では、町民の皆様から寄せられた赤い羽根共同募金の一部を町内の地域福祉活動を実践している団体に対し助成いたします。

1. 対象団体の要件
 - ①地域福祉活動であること
 - ②自主的な活動として会員も会費など負担していること
 - ③他の団体・個人へ助成金を支出しないこと
 - ④1年以上の活動実績がある団体で5名以上の会員を有すること
 - ⑤特定の政治・宗教団体から独立していることなど要綱が定められています。
2. 助成の対象事業
羅臼町全域のために広く活用される活動・事業であること
3. 助成金受付期間
令和3年4月1日～4月23日必着
4. 応募方法
所定の申請書用紙に記入し、期日までに提出して下さい。
郵送を希望される場合はご連絡下さい。
社会福祉法人羅臼町社会福祉協議会 羅臼町栄町8番地1 (Tel 87-3243)

羅臼町奨学資金貸付希望者募集！！

高校・大学生等の教育費(授業料・教材費・下宿代・部活動費などの教育に係る費用)を支援します。

1. 対象者
 - 1) 経済的な理由により就学困難な家庭(世帯所得制限有)。
 - 2) 本町の住民であるもの。
 - 3) 高校・大学・短大・専門学校在学者及び入学見込みのあるもの。
※上記項目の他、学習成績の基準があります。
2. 貸付金額
高校生 月額10,000円
大学生 月額25,000円
※必要であれば、入学準備金として、1年分一括で貸付けすることも可能です。
3. 提出書類
申請書等は教育委員会学務課で用意しています。
4. その他
卒業後、引続き羅臼町に3年定住した場合、償還金は減免されます。

【申込・問合せ】羅臼町教育委員会学務課 ☎ 87-2129



作業療法士・言語聴覚士による リハビリ相談会を行います！

～下記のような困りごとがありましたらお気軽にご相談下さい～

- ◎「関節が動かしにくい」「足腰が弱くなってきた」「脳卒中やケガの後遺症でからだの不自由」など、からだの動きにくさや、そのリハビリについて、からだに合わせた手すり・福祉用具の相談等
- ◎「脳卒中やケガの後遺症で会話が上手くできない」「最近むせることが多くなってきた」「食べ物が飲み込みにくい」「物忘れが増えてきた」など、食べることや会話の問題、認知症の心配についての相談等

【開催日】令和3年4月26日(月)～28日(水)

【内容】NPO りらいふの作業療法士、言語聴覚士が保健師とともに訪問したり、役場への来所にて相談をお受けします。

【利用料】無料

【申込締切】令和3年4月5日(月)までに下記へご連絡下さい。

【申込・問合せ】羅臼町役場 保健福祉課 保健師
☎ 87-2161

発熱などの症状があり受診する場合のお願い

新型コロナウイルス感染症と季節性インフルエンザの同時流行に備えて
インフルエンザが流行するこの時期、発熱等の症状がある方は、
受診する前に必ず電話でご相談ください。

●かかりつけ医[※]がいる

※定期的に通院している
※体調が悪い時に受診する医療機関

●かかりつけ医がない
●かかりつけ医が休みの場合
●どこに相談して良いかわからない場合

できる限り診療時間内に必ず電話してください

症状や最近の行動などを伝え、受診について相談

●かかりつけ医を受診
●又は、対応可能な医療機関を紹介されます

電話でご相談ください！！
●北海道新型コロナウイルス感染症健康相談センター
(24時間フリーコール)
0800-222-0018
●中標津保健所
0153-72-2168
(平日8:45～17:30)
対応可能な医療機関を紹介されます

熱や咳などの症状が出たばかりの時は、検査をしても正確な結果が出ないことがありますので、翌日の日中にご相談ください。

但し、呼吸困難(息苦しさ)や動けないくらいの強いだるさなどの症状がある時は速やかにご相談ください。

症状が重い、緊急性が高い場合などは、これまで通り、救急外来等の医療機関へ電話相談してからの受診や救急車の要請などをお願いします。

(保健福祉課)