

「集団接種」のお知らせ

【町民の皆様へ】

町民の皆様には、日頃より羅臼町のコロナウイルス感染症対策にご理解とご協力をいただいておりますことにお礼申し上げます。

前回4月16日、第1回目のワクチン接種の申し込みをさせていただきました。

当日は予約開始とともに予約が殺到し、私どもの見通しの甘さから混乱をまねくこととなってしまいました。

役場に来たのにもかかわらず予約が取れなかった方々や電話を何回もしたのにつながらなかった皆様にお詫び申し上げます。

そのような反省も踏まえ、今回から新たな基準を設けての予約方法とさせていただきます。

今後とも、羅臼町のコロナウイルス感染症対策にご理解とご協力を心よりお願い申し上げます。

羅臼町長 湊 屋 稔

【接種の種類】

○接種方法については、「集団接種」と「個別接種」の2通りあります。

・「集団接種」は、町が日曜日に実施する接種です。

・「個別接種」は、診療所が平日に実施する接種となります。

※診療所で受付を行います。

定期受診などの機会に合わせてご利用ください。

(詳しくは、本日発行(別紙)の「知床らうす診療所からののお知らせ」を参照ください。)

【「集団接種」予約方法の変更】

○先に実施した「希望予約式」から、年齢の高い順から割り当てる方式に変更いたします。

○ワクチン接種の希望確認を取る必要がありますので、75才以上の方から、郵送で確認し、役場で割当て、ご本人にハガキで日時を通知しますので、ご理解とご協力をお願い致します。

○通知ハガキの日時に不都合のある方は、次回の接種に優先して割り当てます。

※希望確認『「集団接種」の手順及び接種までの流れ』につきましては、裏面を参照してください。

【ワクチン接種事業について】

すべての町民の皆様にワクチンが行き渡るまで、国からのワクチンの供給と町民の接種数の調整を図り、事業を進めてまいります。

すべての方の接種が終了するまで継続致しますので、ご安心いただきますようお願い申し上げます。

第2回目以降の「集団接種」の手順（接種までの流れ）

① 75才以上の方（令和3年1月1日現在、約730名）にワクチン接種の希望確認を行うため、個人に封書で通知します。

・ 接種希望の有無とバス利用の可否に○印し、同封の返信用封筒にて投函してください。

※4月27日（火）から5月7日（金）までに返信いただいた方から、割当て5月8日以降も随時受け付けます。



② 接種日程（右頁）に沿って、年齢の高い方から順に第2回目（2クール）以降割当てし、町から本人へハガキで通知します。



③ 通知ハガキが届きましたら、記載の日時に従って接種してください。

※記載の日時にご都合が悪い場合は、ご連絡をいただきますようお願い致します。次の機会に優先します。

※その後、65才以上75才未満の方（約710名）の希望確認を同手順で行います。

返信期間等につきましては、5月25日町政だよりで周知致します。

※65才未満の方々については、7月頃に希望確認及び基礎疾患を確認する予定であります。

確認後、基礎疾患のある方から優先して通知する予定となっております。

【接種日程】

<第1回目> 1クール 165名（会場；役場1F会議室）

5月16日（日）、6月6日（日）予約終了。1週間前にハガキで通知します。

<第2回目> 2クール 300名（会場；役場1F会議室）

5月30日（日）、6月20日（日）

<第3回目> 3クール 300名（※日程により会場が変わります）

6月27日（日）（会場；役場1F会議室）

7月18日（日）（会場；町民体育館）

<第4回目> 4クール 300名（会場；町民体育館）

7月11日（日）、8月1日（日）

※これ以降、ワクチン接種が終了するまで調整します。

第5回目以降の日程は、決定次第お知らせ致します。

| 対象者数（接種の目安人数）＜基準日；令和3年1月1日＞ | | | |
|-----------------------------|-------|---------|-------|
| 90才以上 | 約80名 | 75才～79才 | 約260名 |
| 85才～89才 | 約140名 | 70才～74才 | 約330名 |
| 80才～84才 | 約250名 | 65才～69才 | 約380名 |

新型コロナワクチン接種の予約に関するお問い合わせ

<コールセンター（役場保健福祉課内）>

TEL0570-666-896へお問い合わせください。

開設日；令和3年4月28日（水）～

時間帯；9：00～12：00及び13：00～17：00

※特別回線を増設し対応しますが、回線が混雑することがありますのでご了承ください。



知床らうす国保診療所からのお知らせ

新型コロナウイルスワクチンの「個別接種」予約開始します！

予約開始 5月の接種予約は4/27（火）から
75歳以上の接種券をお持ちの方が対象です。

接種開始 5/10（月）より

予約方法 ①FAX ②電話 ※FAX予約の方は後日接種確定日・時間をご連絡致します。

予約時間 平日15:00～17:00（時間厳守）

- ※1回目の接種後、3週間の間隔で2回目の予約をお願いします。
- ※電話が混み合い、つながりにくくなる恐れがありますがご了承ください。
- ※密を避けるため、当面窓口での予約は受付けておりませんので上記の予約方法で予約してください。
- ※発熱や体調不良以外でのキャンセルは御遠慮ください。
- ※予約は同一世帯までとなっております。

5月

| 日 | 月 | 火 | 水 | 木 | 金 | 土 |
|----|----------------|----------------|----------------|----------------|----------------|----|
| | | | | | | 1 |
| 2 | 3 | 4 | 5 | 6 | 7 | 8 |
| 9 | 10 午前 午後 | 11 午前 午後 | 12 午前 午後 | 13 午前 午後 | 14 午前 午後 | 15 |
| 16 | 17 午前 午後 | 18 午前 午後 | 19 午前 午後 | 20 | 21 | 22 |
| 23 | 24 | 25 午前 午後 | 26 午前 午後 | 27 | 28 | 29 |
| 30 | 31 2回目接種 | | | | | |

持ち物

- ① 接種券
- ② 予診票
- ③ 本人確認書類（保険証、免許証など）
- ④ お薬手帳（かかりつけ医療機関が他の医療機関の場合）

(予約時間) 午前 8:30～10:30 午後 14:00～14:30

(予約人数) 各日 午前 10名 午後 5名 / 毎週水曜日は午前 15名 午後 10名

予約・お問い合わせ：知床らうす国保診療所 TEL 87-2116 FAX 87-3550

新型コロナウイルスワクチン接種予約申込書（FAX兼用）

| | | | | | | | | | |
|------|------|----------|-----|-------|------|-------|------|-----|-------|
| 住所 | | 目梨郡羅臼町 町 | | | | | | | |
| 連絡先 | 電話番号 | () - | | | | | | | |
| | 携帯電話 | () - | | | | | | | |
| 1 | 申込者 | ふりがな | | | | 診察券番号 | | | |
| | | 氏名 | | | | | | 男・女 | |
| | | 生年月日 | 大・昭 | 年 | 月 | 日 | (歳) | | |
| 第一希望 | 1回目 | 月 | 日 | 午前・午後 | 第二希望 | 1回目 | 月 | 日 | 午前・午後 |
| | 2回目 | 月 | 日 | 午前・午後 | | 2回目 | 月 | 日 | 午前・午後 |
| 2 | 申込者 | ふりがな | | | | 診察券番号 | | | |
| | | 氏名 | | | | | | 男・女 | |
| | | 生年月日 | 大・昭 | 年 | 月 | 日 | (歳) | | |
| 第一希望 | 1回目 | 月 | 日 | 午前・午後 | 第二希望 | 1回目 | 月 | 日 | 午前・午後 |
| | 2回目 | 月 | 日 | 午前・午後 | | 2回目 | 月 | 日 | 午前・午後 |
| 3 | 申込者 | ふりがな | | | | 診察券番号 | | | |
| | | 氏名 | | | | | | 男・女 | |
| | | 生年月日 | 大・昭 | 年 | 月 | 日 | (歳) | | |
| 第一希望 | 1回目 | 月 | 日 | 午前・午後 | 第二希望 | 1回目 | 月 | 日 | 午前・午後 |
| | 2回目 | 月 | 日 | 午前・午後 | | 2回目 | 月 | 日 | 午前・午後 |
| 4 | 申込者 | ふりがな | | | | 診察券番号 | | | |
| | | 氏名 | | | | | | 男・女 | |
| | | 生年月日 | 大・昭 | 年 | 月 | 日 | (歳) | | |
| 第一希望 | 1回目 | 月 | 日 | 午前・午後 | 第二希望 | 1回目 | 月 | 日 | 午前・午後 |
| | 2回目 | 月 | 日 | 午前・午後 | | 2回目 | 月 | 日 | 午前・午後 |

※1回目より3週間空けて2回目の日付を記入してください。

※個人情報の正確性及び安全性確保のために、セキュリティに万全の対策を講じています。

新型コロナウイルスワクチン予約専用FAX 87-3550

お掛け間違いのないようご注意ください。

合併処理浄化槽 設置費補助のお知らせ

町では、羅臼の水環境の保全につながる「合併処理浄化槽」の設置に対して補助を行っております。今度中に住宅等の新築・増改築を予定し、浄化槽の設置又は単独浄化槽から合併浄化槽への改修をご検討中の方は役場環境生活課までお申込み下さい。

■**申込期限** 令和3年8月31日

※新築・増改築以外のお申込みもご相談下さい。また、浄化槽設置の際に町補助で賄えない費用は町内の金融機関と連携し、資金の貸付制度も実施しています。

ごみ収集の日程について

◎4月29日（木）は祝日ですが、ごみ収集を実施します。また、清掃センターへの持ち込みも可能です。

◎5月3日（月）から5日（水）までごみ収集はお休みです。また、清掃センターへの持ち込みもできません。

| 《4月》 | | ～ | 《5月》 | | | | |
|-----------------|----|----|------|-----------|----|----------------|--|
| 日 | 月 | 火 | 水 | 木 | 金 | 土 | |
| 4/25 | 26 | 27 | 28 | 29 | 30 | 5/1 | |
| 2 | 3 | 4 | 5 | 6 | 7 | 8 | |

令和3年度 第1回ふるさと体験学習講座 化石発見！幌萌海岸化石採集体験

魚類新属新種化石
サクライラウスシロカサゴ発見
の桜井さんが講師です。



日 時：5月15日（土）9：30～12：00

※雨天等の場合予備日5月16日（日）

定 員：各15名 ※小学4年生以下は保護者同伴

集合場所：羅臼町郷土資料館（峯浜町307-1）

実施場所及び内容：

9:30～9:45 郷土資料館：新属新種化石の解説

9:45～10:00 移動（自家用車もしくはは公用車で移動）

10:00～11:45 幌萌町海岸：海岸化石採集

11:50～ 現地解散もしくは郷土資料館移動解散

持ち物：帽子、軍手、長靴、汚れてもよい服装、飲み物

申し込み：5月13日（木）17：00までに、郷土資料館

（88-3850）へご連絡ください。

※今回の採集場所は安全確保のため、新属新種化石発見場所とは異なります。

※新型コロナウイルス感染症防止対策のためマスク着用をお願いします。

説明時はマスク着用し、作業時はマスクを外して体験可能なよう距離を確保いたします。

羅臼のひかりごけ巡回展in 羅臼ビジターセンター

開催日程：4月27日～6月20日

（上記期間の羅臼ビジターセンター開館日）

開催場所：羅臼ビジターセンター特別展示室

令和3年4月26日発行

羅臼町会計年度任用職員募集

町では、下記のとおり、羅臼町学校給食センターの調理業務を行う
臨時職員を募集します。

【学校給食センター調理業務】（パートタイム）

- 募集人数：1名
- 業務内容：学校給食の調理・調理器具等の洗浄・調理場清掃業務
- 勤務時間：月曜日 から 金曜日（学校休業日を除く）
午前8時30分 から 午後2時30分まで
- 採用期間：令和3年6月1日 から 令和4年3月31日まで
- 賃 金 等：報酬（時給）897円～1,119円
社会保険・労災・雇用保険適用
- 応募方法：応募される方は、履歴書に写真を貼付けし応募期限までに
羅臼町給食センターまで提出してください。
- 応募期限：令和3年5月14日（金）午後4時まで

■問い合わせ先：羅臼町給食センター 電話 0153-87-2440

令和3年4月26日発行

町受託事業

電話サービスを行っております！

お一人で生活され、最近不安に感じていることはありませんか？
社協では、毎朝の安否確認を行っております！

～サービスを利用するには～

- 町内の65歳以上の一人暮らしの方が対象です
- サービス料金は無料です
- 365日毎日お電話します

※希望により、土・日・祝日の電話を不要にもできます。

ご希望される方は下記までご連絡をお願いします！

羅臼町社会福祉協議会 87-3243

地区担当民生委員さんにご相談されても結構です。



地域のご協力をいただき、季節
ごとの絵葉書をお届けします



町内小学校で「通級指導教室」が開設されています！

羅臼町教育委員会では、令和元年度より子どもたち一人一人のニーズに応じた指導・支援をおこなっています。

通級指導教室とは？

- ☆通常の学級に在籍しながら、学校生活を送る上で何らかの「困り感」のある子どもへの支援や学習を行います。
- ☆放課後の決められた時間に週1時間程度、通級指導教室で課題解決のための支援を行います。
- ☆普段の学習や学校生活での困りをサポートしています。
- ☆年度の途中からでも、通級指導教室を受けることができます。
また、必要がなくなった時点で終了することもできます。



対象となる児童は？

- ☆全般的な知的発達に大きな遅れはないものの「聞く・話す・読む・書く・計算する・推論する」などの能力のうちある領域のものを身に付けたり使ったりすることが、特に苦手な状態。
- ☆年齢以上に注意力が散漫だったり、衝動的に行動したり、体が常に動くなど、そのことにより活動や学習に支障をきたしている状態。
- ☆主として心理的な理由から、特定の場所では話ができない、特定の動きや音声を繰り返すなど行動上の問題がある状態。
- ☆人との社会的関係を作ることが難しいこと、ことばの発達が遅れていること、興味関心が狭いことなど、行動上に問題がある状態。



指導形態

通常の学級（普通学級）での活動や学習のサポート

放課後通級による個別または少人数による学習支援

ご相談・お問い合わせ

羅臼町教育委員会学務課 87-2129

羅臼町立羅臼小学校（設置校） 87-2006

羅臼町立春松小学校 88-2263

羅臼町民温水プール オープンのお知らせ

オープン日時

令和3年5月1日(土) 午前10時から

開放日程



- ◎平日（火曜日～金曜日）・・・午後3時～午後9時まで
- ◎土曜・日曜・祝日・・・午前10時～午後5時まで
- ◎7/22～8/17（平日のみ）・・・午後2時～午後9時まで
- ◎休館日（月曜日）・・・月曜日が祝日の場合は火曜日が休館となります。
- ◎開放終了日・・・令和3年9月26日（日）午後5時まで

使用料



《羅臼町民温水プール使用料》（中学生以下無料）

| 区 分 | | プール利用料 |
|--------------------|------|--------|
| 普通券（1回券） | 一般 | 400円 |
| 回数券（12回券） | 一般 | 4,090円 |
| シーズン券 | 一般 | 8,190円 |
| 全面専用使用 （1時間につき） | 小プール | 2,040円 |
| | 大プール | 8,190円 |
| 1コース（1時間につき） | 大プール | 1,360円 |

注意事項

○小学生未満の幼児は、保護者（18歳以上）の同伴が必要となります。幼児2名につき保護者1名が必要です。

（町民温水プール Tel87-2688）
（産業創生課 Tel87-2126）



羅臼町総合運動公園 オープンのお知らせ



(パークゴルフ場・テニスコート・野球場)

オープン日
(予定)

令和3年5月7日(金) 午前9時

※天候等の状況によっては、オープンが遅くなる可能性があります。

●パークゴルフについて

- 1. 使用料 (1) 1日券 300円
(2) 回数券(6回分) 1,500円
(3) シーズン券 7,500円

2. シーズン券について

- (1) シーズン券をご希望の方は下記シーズン券申込書へ必要事項を記入し、体験実習館内受付へご持参ください。(写真不用)
- (2) 今年度も、シーズン券をネームバッジと致します。 ⇨



3. 引換方法

シーズン券申込書を体験実習館内受付へ提出し、使用料金支払い後ネームバッジをお渡しいたします。(少々時間がかかりますが、ご了承願います。)

4. 回数券及び一日券について

回数券及び一日券を購入の利用者はリボンを着用しますので、体験実習館内受付にて使用料金を支払い、リボンをお受取下さい。尚、帰りの際は受付にお戻し下さい。

5. 開放期間 令和3年5月7日(金)～10月31日(日)まで

6. 受付時間 午前9時～午後5時まで

7. 注意事項 各施設ご利用後、ゴミはお持ち帰り下さい。

テニスコートのネットは使い終わった後、必ず元の場所に戻してください。

《パークゴルフ場受付・予約先》 農林漁業体験実習館内 TEL 88-1094

《テニスコート、野球場受付・予約先》 役場産業創生課 TEL 87-2126

切 り 取 り

| | | | |
|-----------------------------|--------------------------|---|------|
| 令和3年度パークゴルフ シーズン券申込書 (写真不要) | | | |
| 住 所 | 羅臼町 | | |
| 名 前 | 生年月日 T. S. H 年 月 日生まれ | | |
| 電話番号 | 自宅電話 | — | 携帯電話 |



らうす 自然とみどりの村 (体験農園)



家庭菜園の利用者募集

家庭菜園の利用者を募集します！

◎場 所：農林漁業体験実習館裏 体験農園 (幌萌町)

◎開放日：4月26日(月)を予定

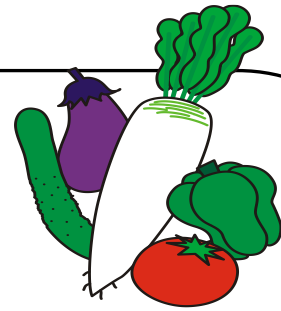

○利用料は **無 料** です。

○シカやキツネなどの被害対策も含めて、**各自で管理**をお願いします。

○区画の決定は、先着順とします。締め切りは5月13日です。

【原則 1組 1区画】です！

なお、すべての区画がうまった場合はその時点で終了とします。

お問い合わせ、お申し込みは、☎87-2126 (産業創生課まで)



家庭菜園区画図

パークゴルフ場へ→

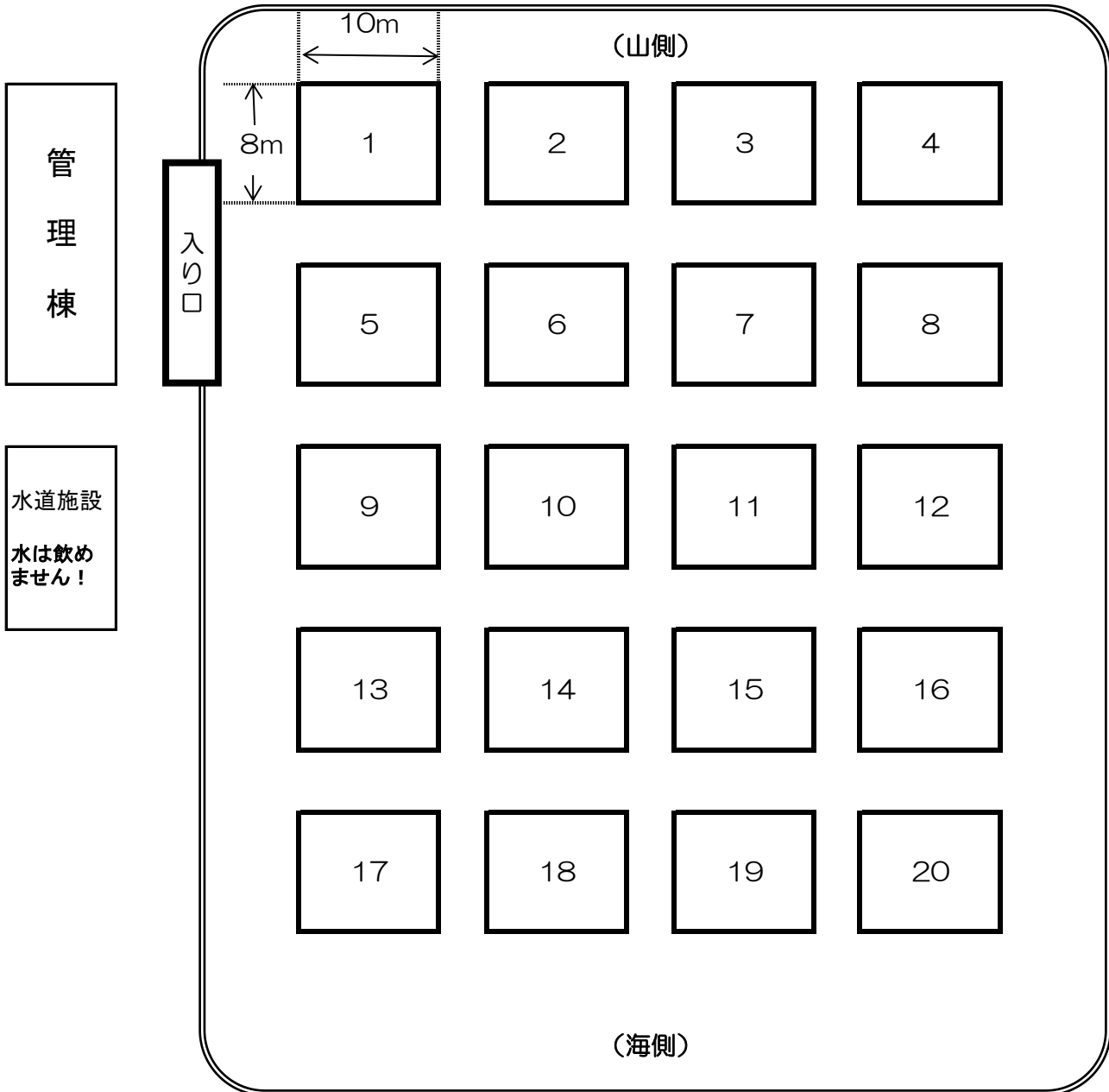

※各自でシカやキツネ侵入対策も含め管理をお願いします。
※区画幅について、若干の変更がある場合もあります。

【お申込み・お問い合わせ先】 産業創生課 電話87-2126

地域活性化補助金を募集します

「熱意あるまちづくり事業」や「産業活性化に向けた事業」を支援します。

■いきいき地域提案型事業■

この事業は、熱意のあるまちづくり活動や町民が主体的に取り組む事業を応援するために、活動費や資材等の経費を町の予算の範囲内で補助する制度です。

補助金は、補助対象経費の2分の1以内を予算の範囲内で補助します。
※補助金の額は、千円単位で交付します。

例えば…

- 仲間で、町内の青年を集って「まちづくり夢を語るつどい」を開催したい。
- 町内会で、町内会緑化事業を行いたい。などなど。



例えば…

- 女性グループで、地域のスポーツイベントを開催したい。
- 町内会で、会館のフローリングを修繕したい。などなど。

■地域産業活性化事業■

この事業は、町民の産業活性化に向けた主体的な取り組みを応援し地域産業の発展や、産業を通じたまちづくりに対する補助制度です。

産業活性化に向けた人材育成や研修等は、補助対象経費の2分の1以内。
個性的な産業振興事業や地域により提案された事業は、3分の2以内を予算の範囲内で補助します。

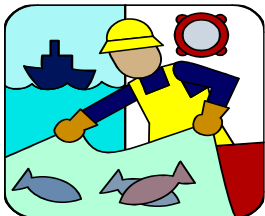

例えば…

- グループで、特産品を活用した商品開発の研修をしたい。
- 加工技術向上を目的とした研修や他の地域との交流をしたい。などなど。

「こんな活動はどうだろう?」「この取り組みにはどのくらい助成してもらえるのか?」などの質問・ご意見等がありましたら、ご遠慮なくお問い合わせください。



【申請及びお問い合わせ】

羅臼町役場 産業創生課 TEL 87-2162 FAX 87-2916

羅臼町まちづくり団体を 募集します！



羅臼町まちづくり団体登録制度とは・・・

羅臼町におけるまちづくり活動や地域活性化活動に関する主体的な活動に取り組む団体に対し、より一層の団体への支援、協力の拡充を図り、行政と町民が連携し、まちづくりの推進に繋げるための団体登録制度です。

Q. どんな団体が登録できるの？

雑貨イベントを開催するための団体、音楽イベントを開催するための団体、異業種交流を深める団体、地場製品の消費拡大するための団体など、まちづくり活動や地域活性化に繋がる活動を行う団体が登録できます！

Q. 登録するとどんな支援・協力が受けられるの？

- ① 事業内容に応じて「羅臼町地域産業活性化補助金」等を活用した支援を検討します。
- ② 活動内容を羅臼町広報誌、羅臼町公式フェイスブックなどで情報発信します。
- ③ 活動における様々な相談事項に対し、アドバイスをさせていただきます。

Q. 登録にはどんな手続きが必要？

羅臼町まちづくり団体へ登録を希望する団体は、羅臼町まちづくり団体登録申請書及び関係書類を羅臼町へ提出してください。申請書類については、羅臼町役場産業創生課へ設置しています。申請書や関係書類についての記入アドバイスも致しますのでお気軽にご相談ください。



「こんな活動がしたい！」「今は一人だけど、仲間を集めてやりたいことがある！」そんな思いをお持ちの方は、まずは気軽にご相談ください。

羅臼町は、まちづくりを実践する町民の皆様を全力でサポートします！

お問い合わせ先: 羅臼町役場産業創生課 TEL87-2162

65歳以上の方に 肺炎球菌ワクチン予防接種の費用を助成します



●●● 肺炎球菌とは？ ●●●

肺炎球菌は口の中の空気の通り道（気道）に含まれる細菌で、唾液などを通して飛沫感染し、気管支炎や肺炎などの重い合併症を引き起こすことがあります。

また、高齢者の肺炎のうち3分の1から4分の1が肺炎球菌が原因と考えられています。

○助成対象者 年度によって対象が異なります。令和3年度に受けられるのは下記の表のとおりです。

○接種期間 令和3年4月1日から令和3年3月31日まで

○自己負担 2,000円

○接種方法 知床らうす国民健康保険診療所（電話 87-2116）に必ず予約をしてください。

※過去に助成を受けている方や病院など個人で受けている方は受けられません。

※コロナワクチンを受ける方は接種日の前後に13日以上の間隔をあけてください。

肺炎球菌ワクチンとコロナワクチンの同時接種はできません。

| | |
|----------|-----------------------|
| 65歳となる方 | 昭和31年4月2日生～昭和32年4月1日生 |
| 70歳となる方 | 昭和26年4月2日生～昭和27年4月1日生 |
| 75歳となる方 | 昭和21年4月2日生～昭和20年4月1日生 |
| 80歳となる方 | 昭和16年4月2日生～昭和17年4月1日生 |
| 85歳となる方 | 昭和11年4月2日生～昭和12年4月1日生 |
| 90歳となる方 | 昭和6年4月2日生～昭和7年4月1日生 |
| 95歳となる方 | 大正15年4月2日生～大正16年4月1日生 |
| 100歳以上の方 | 大正10年4月2日生以前 |

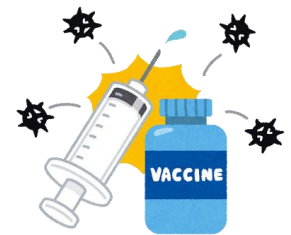

※ 60～65歳未満の人で、以下の条件にある人は接種対象となります。心臓、腎臓又は呼吸器の機能に自己の身の日常生活活動が極度に制限される程度の障害を有する方、及びヒト免疫不全ウイルスにより免疫の機能に日常生活がほとんど不可能な程度の障害を有する方

お問い合わせ先： 保健福祉課 電話：87-2161

羅臼町子ども発達 支援センター『ありんこ』

羅臼町子ども発達支援センター『ありんこ』では、発達や成長に心配のあるお子さんへ個別を中心にした療育支援を行っています。

ひとりひとりのお子さんにあった療育や小集団による遊びを通して、適応訓練を行い発達援助、自立援助の場としてご利用いただけます。



★主な療育紹介

- ・個別指導 一人ひとり個別指導計画を作成し、個々の発達に応じた課題を設定し、一対一で指導にあたります。時間は、1回60分。週1回、隔週、月1回などお子さんにより異なります。
- ・小集団 小集団で遊びを通して人とのやりとりや社会的ルールを学びます。時間は1回60分～90分。
- ・訪問支援 家庭訪問、幼稚園訪問を定期的実施します。
- ・相談 お子さんの発達で心配なこと、相談などがありましたら、お気軽にお電話下さい。

★運営方針

- 1) 言語や行動、精神、運動発達などに心配や遅れを持つお子さんを対象に個別、集団療育を行います。
- 2) 障害の確定できない段階や疑いの状態、家庭における療育上の悩み、心配事全般について相談を受け具体的に援助を実施します。
- 3) 親子のふれあいを大切に心身の成長に欠くことのできない遊びを通して親子の関わり方や療育の楽しさを学習します。
- 4) 関係機関や地域の保健、医療、福祉と連携をとりサービスの提供に努めます。

* 新型コロナウイルス感染症対策の実施について

～手洗い・咳エチケット（マスクの着用）・換気等の基本的な感染対策を徹底します。

～風邪症状など、体調不良が見られる場合は、指導の欠席の呼びかけをします。

《お問い合わせ先》

羅臼町発達支援センター『ありんこ』

〒086-1841 目梨郡羅臼町八木浜町30番地 TEL0153-88-1515 FAX0153-88-1212

羅臼町子育て支援センター『ありんこ』

羅臼町子育て支援センター『ありんこ』は子育て中の保護者の方々が、0歳～幼稚園入園前のお子さんと一緒に利用していただけるところです。出産前の妊婦さんも利用可能です。開放時間内であれば自分の都合の良い時間から利用できます。その他手遊びなどを楽しむ“ありんこ広場”やママのリフレッシュを目的とした“ママの日”“パパの日”“一時預かり”等も行っていますので、お気軽にお問い合わせください。羅臼町役場HPからも開放日を見ることが出来ます。

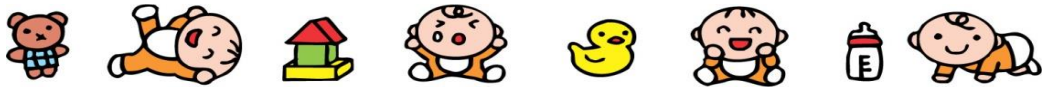

＜ありんこ広場＞毎週水曜日ありんこルーム

0歳～幼稚園入園前の子どもを持つ親子を対象に手遊びや制作等を取り入れて楽しむ広場です。開始時間は10時30分から。

＜すくすく広場＞毎月第一金曜日ありんこ和室

0歳～1歳未満の子どもを持つ親子と妊婦さんの見学も受け入れながら、ふれあい遊びを中心とした広場です。開始時間は10時30分から。

(状況によっては日程変更する場合があります)

＜のびのび広場＞毎月最終金曜日ありんこ和室

2歳の誕生日から幼稚園入園前の子どもを持つ親子を対象にはさみや絵の具などを取り入れて楽しむ広場です。開始時間は10時30分から。

(状況によっては日程変更する場合があります)



*午後開放 毎週火曜日・水曜日・木曜日は午後も「ありんこルーム」を開放します。
(13時半～16時)

*一時預かり 毎週火曜日・水曜日・木曜日(13時～16時半)
幼稚園行事の時に午前中下のお子さんの預かりをしています。
★一時預かりについては、事前の申し込みが必要です。

*計測 奇数月に保健師・栄養士・歯科衛生士が来所し計測します。

*新型コロナウイルス感染症対策の実施について

～換気等の基本的な感染対策を徹底します。

～風邪症状など、体調不良が見られる場合は、開放の利用をご遠慮ください。

《お問い合わせ先》

羅臼町子育て支援センター『ありんこ』

〒086-1841 目梨郡羅臼町八木浜町30番地 TEL0153-88-1515 FAX0153-88-1212

釧羅線・春日線 時刻表

○印は、土曜・日曜・祝日のみ運行。

★印は、土曜・日曜・祝日運休。

■印は、土曜・日曜・祝日・学校休日は運休。

町政だより 令和3年4月26日 発行

令和3年5月1日 改正

| 便名 | ★2 | ○2 | ■春日1 | ★春日3 | ★4 | 8 | ■春日5 | ■春日7 | ★12 | ■春日9 |
|--------------------------|-------|-------|------|------|-------|-------|-------|-------|-------|-------|
| 終点 | 釧路 | 釧路 | 植別 | 植別 | 釧路 | 釧路 | 植別 | 植別 | 釧路 | 植別 |
| 羅臼営業所 | 6:40 | 7:10 | 6:40 | 7:45 | 9:20 | 13:00 | 14:55 | 16:05 | 16:50 | 18:15 |
| 羅臼診療所 | 6:40 | 7:10 | : | 7:45 | 9:20 | 13:00 | 14:55 | 16:05 | 16:50 | 18:15 |
| 富士見町 | 6:41 | 7:11 | : | 7:46 | 9:21 | 13:01 | 14:56 | 16:06 | 16:51 | 18:16 |
| 羅臼本町 | 6:43 | 7:13 | : | 7:48 | 9:23 | 13:03 | 15:00 | 16:10 | 16:53 | 18:18 |
| 礼文入口 | 6:44 | 7:14 | : | 7:49 | 9:24 | 13:04 | 15:01 | 16:11 | 16:54 | 18:19 |
| 高校前 | 6:45 | 7:15 | : | 7:50 | 9:25 | 13:05 | 15:02 | 16:12 | 16:55 | 18:20 |
| 松法橋詰 | 6:47 | 7:17 | : | 7:52 | 9:27 | 13:07 | 15:05 | 16:15 | 16:57 | 18:22 |
| 知昭神社 | 6:47 | 7:17 | : | 7:52 | 9:27 | 13:07 | 15:05 | 16:15 | 16:57 | 18:22 |
| 知昭中央 | 6:48 | 7:18 | : | 7:53 | 9:28 | 13:08 | 15:06 | 16:16 | 16:58 | 18:23 |
| 八木浜学校 | 6:49 | 7:19 | : | 7:54 | 9:29 | 13:09 | 15:07 | 16:17 | 16:59 | 18:24 |
| 八木浜町 | 6:49 | 7:19 | : | 7:54 | 9:29 | 13:09 | 15:10 | 16:20 | 16:59 | 18:24 |
| 麻布橋南 | 6:50 | 7:20 | : | 7:55 | 9:30 | 13:10 | 15:11 | 16:21 | 17:00 | 18:25 |
| 麻布福祉会館前 | 6:51 | 7:21 | : | 7:56 | 9:31 | 13:11 | 15:12 | 16:22 | 17:01 | 18:26 |
| 精神川 | 6:52 | 7:22 | : | 7:57 | 9:32 | 13:12 | 15:13 | 16:23 | 17:02 | 18:27 |
| 春日中央 | 6:53 | 7:23 | : | 7:58 | 9:33 | 13:13 | 15:14 | 16:24 | 17:03 | 18:28 |
| 春日福祉会館前 | 6:54 | 7:24 | : | 7:59 | 9:34 | 13:14 | 15:15 | 16:25 | 17:04 | 18:29 |
| 春日大川 | 6:55 | 7:25 | : | 8:00 | 9:35 | 13:15 | 15:17 | 16:27 | 17:05 | 18:30 |
| 運動公園 | 6:56 | 7:26 | : | 8:01 | 9:36 | 13:16 | 15:18 | 16:28 | 17:06 | 18:31 |
| 幌萌町 | 6:59 | 7:29 | : | 8:04 | 9:39 | 13:19 | 15:21 | 16:29 | 17:09 | 18:34 |
| 峯浜町 | 7:05 | 7:35 | : | 8:10 | 9:45 | 13:25 | 15:27 | 16:37 | 17:15 | 18:40 |
| 峯浜入口 | 7:06 | 7:36 | : | 8:11 | 9:46 | 13:26 | 15:28 | 16:38 | 17:16 | 18:41 |
| 植別橋 | 7:07 | 7:37 | 7:05 | 8:15 | 9:47 | 13:27 | 15:30 | 16:40 | 17:17 | 18:45 |
| | ↓ | ↓ | | | ↓ | ↓ | | | ↓ | |
| 標津ターミナル | 7:38 | 8:08 | | | 10:18 | 13:58 | | | 17:48 | |
| 中標津 | 8:10 | 8:40 | | | 10:50 | 14:30 | | | 18:25 | |
| トライアル別保店 | 9:56 | 10:26 | | | 12:36 | 16:16 | | | 20:08 | |
| イオン釧路店前 | 10:01 | 10:30 | | | 12:41 | 16:21 | | | 20:13 | |
| 釧路駅前 | 10:20 | 10:50 | | | 13:00 | 16:40 | | | 20:30 | |
| 市立釧路病院前 | 10:30 | 11:00 | | | 13:10 | 16:50 | | | 20:40 | |
| ※の路線には「乗車区間利用証」をご利用ください。 | ※ | ※ | | | ※ | ※ | | | ※ | |

※釧羅線と同時刻のため、回送時刻

| 便名 | ■春日2 | ★春日4 | ★3 | ○3 | ★5 | ■春日6 | ■春日8 | 9 | ■春日10 | ★11 |
|--------------------------|--|------|-------|-------|-------|-------|-------|-------|-------|-------|
| 出発地 | 植別 | 植別 | 釧路 | 釧路 | 釧路 | 植別 | 植別 | 釧路 | 植別 | 釧路 |
| 市立釧路病院前 | か運 ら動 増公 便園 あり 前バ ス停 | | 7:10 | 8:00 | 9:45 | | | 13:25 | | 15:50 |
| 釧路駅前 | | | 7:25 | 8:15 | 10:00 | | | 13:40 | | 16:05 |
| イオン釧路店前 | | | 7:42 | 8:32 | 10:17 | | | 13:57 | | 16:22 |
| トライアル別保店 | | | 7:47 | 8:37 | 10:22 | | | 14:02 | | 16:29 |
| 中標津 | | | 9:35 | 10:25 | 12:10 | | | 15:50 | | 18:20 |
| 標津ターミナル | | | 10:05 | 10:55 | 12:40 | | | 16:20 | | 18:50 |
| | | | ↓ | ↓ | ↓ | | | ↓ | | ↓ |
| 植別橋 | 7:10 | 8:25 | 10:32 | 11:22 | 13:07 | 15:30 | 16:40 | 16:47 | 18:45 | 19:17 |
| 峯浜入口 | 7:11 | 8:26 | 10:33 | 11:23 | 13:08 | 15:31 | 16:41 | 16:48 | 18:46 | 19:18 |
| 峯浜町 | 7:12 | 8:27 | 10:35 | 11:25 | 13:10 | 15:32 | 16:42 | 16:50 | 18:47 | 19:20 |
| 幌萌町 | 7:18 | 8:33 | 10:38 | 11:28 | 13:13 | 15:38 | 16:43 | 16:53 | 18:53 | 19:23 |
| 運動公園 | 7:21 | 8:36 | 10:40 | 11:30 | 13:15 | 15:41 | 16:51 | 16:55 | 18:56 | 19:25 |
| 春日大川 | 7:22 | 8:37 | 10:41 | 11:31 | 13:16 | 15:42 | 16:52 | 16:56 | 18:57 | 19:26 |
| 春日福祉会館 | 7:23 | 8:38 | 10:42 | 11:32 | 13:17 | 15:43 | 16:53 | 16:57 | 18:58 | 19:27 |
| 春日中央 | 7:24 | 8:39 | 10:43 | 11:33 | 13:18 | 15:44 | 16:54 | 16:58 | 18:59 | 19:28 |
| 精神川 | 7:25 | 8:40 | 10:44 | 11:34 | 13:19 | 15:45 | 16:55 | 16:59 | 19:00 | 19:29 |
| 麻布福祉会館 | 7:27 | 8:41 | 10:45 | 11:35 | 13:20 | 15:46 | 16:56 | 17:00 | 19:01 | 19:30 |
| 麻布橋南 | 7:28 | 8:42 | 10:46 | 11:36 | 13:21 | 15:47 | 16:57 | 17:01 | 19:02 | 19:31 |
| 八木浜 | 7:29 | 8:43 | 10:47 | 11:37 | 13:22 | 15:48 | 16:58 | 17:02 | 19:03 | 19:32 |
| 八木浜学校 | 7:30 | 8:43 | 10:48 | 11:38 | 13:23 | 15:48 | 16:58 | 17:03 | 19:03 | 19:33 |
| 知昭中央 | 7:34 | 8:44 | 10:50 | 11:40 | 13:25 | 15:49 | 16:59 | 17:05 | 19:04 | 19:35 |
| 知昭神社 | 7:36 | 8:45 | 10:51 | 11:41 | 13:26 | 15:50 | 17:00 | 17:06 | 19:05 | 19:36 |
| 松法橋詰 | 7:37 | 8:45 | 10:51 | 11:41 | 13:26 | 15:50 | 17:00 | 17:06 | 19:05 | 19:36 |
| 高校前 | 7:42 | 8:47 | 10:53 | 11:43 | 13:28 | 15:52 | 17:02 | 17:08 | 19:07 | 19:38 |
| 礼文入口 | 7:43 | 8:48 | 10:55 | 11:45 | 13:30 | 15:53 | 17:03 | 17:10 | 19:08 | 19:40 |
| 羅臼本町 | 7:44 | 8:49 | 10:57 | 11:47 | 13:32 | 15:54 | 17:04 | 17:12 | 19:09 | 19:42 |
| 富士見町 | 7:45 | 8:50 | 10:59 | 11:49 | 13:34 | 15:55 | 17:05 | 17:14 | 19:10 | 19:44 |
| 羅臼診療所 | 7:46 | 8:51 | 11:00 | 11:50 | 13:35 | 15:56 | 17:06 | 17:15 | 19:11 | 19:45 |
| 羅臼営業所 | 7:50 | 8:55 | 11:05 | 11:55 | 13:40 | 16:00 | 17:10 | 17:20 | 19:15 | 19:50 |
| ※の路線には「乗車区間利用証」をご利用ください。 | | | ※ | ※ | ※ | | | ※ | | ※ |

お問合せ先 阿寒バス羅臼営業所 Tel0153-87-2046 羅臼町役場環境生活課 Tel0153-87-2115

◎令和3年5月1日（土）から春日線及びウトロ線の一部の時刻表が変更となっておりますのでご確認をお願いします。
 ◎知内別線・知内別延長線・湯の沢延長線については、平成31年4月1日以降の時刻表の改正はありません。
 ◎4月29日から5月5日までの連休期間のうち、4月30日は釧路羅臼線のみ平日ダイヤ運行となります。

町内循環バス時刻表（知円別線）

知円別線 羅臼 → 海岸町 → 岬町 平成31年4月1日改正

| 終 点 | ※ 岩見橋 | 岩見橋 | ★ 岩見橋 | ● 岩見橋 | ▲ 岩見橋 | □ 岩見橋 |
|---------|-------|-------|-------|------------|-------|-------|
| 便 名 | 知円別1便 | 知円別3便 | 知円別5便 | 臨時便(月火水木金) | 知円別7便 | 知円別9便 |
| 羅臼小学校前 | | | | 15:00 | 16:05 | |
| 羅臼幼稚園前 | | | 13:00 | 15:00 | 16:05 | |
| 羅臼営業所 | 6:50 | 8:05 | 13:00 | 15:00 | 16:05 | 18:15 |
| 国保病院 | 6:50 | 8:05 | 13:00 | 15:00 | 16:05 | 18:15 |
| 富士見町 | 6:51 | 8:06 | 13:01 | 15:01 | 16:06 | 18:16 |
| 漁協組合前 | 6:53 | 8:08 | 13:03 | 15:03 | 16:08 | 18:18 |
| 洞くつ前 | 6:54 | 8:09 | 13:04 | 15:04 | 16:09 | 18:19 |
| チトライ | 6:55 | 8:10 | 13:05 | 15:05 | 16:10 | 18:20 |
| ガゼ岩 | 6:57 | 8:12 | 13:07 | 15:07 | 16:12 | 18:22 |
| 随道口 | 6:58 | 8:13 | 13:08 | 15:08 | 16:13 | 18:23 |
| 海岸町第一 | 6:59 | 8:14 | 13:09 | 15:09 | 16:14 | 18:24 |
| 海岸町第二 | 7:00 | 8:15 | 13:10 | 15:10 | 16:15 | 18:25 |
| 神社前 | 7:01 | 8:16 | 13:11 | 15:11 | 16:16 | 18:26 |
| 海岸町中央 | 7:02 | 8:17 | 13:12 | 15:12 | 16:17 | 18:27 |
| 南橋詰 | 7:03 | 8:18 | 13:13 | 15:13 | 16:18 | 18:28 |
| サシルイ | 7:04 | 8:19 | 13:14 | 15:14 | 16:19 | 18:29 |
| サシルイ中央 | 7:05 | 8:20 | 13:15 | 15:15 | 16:20 | 18:30 |
| 天狗岩 | 7:07 | 8:22 | 13:17 | 15:17 | 16:22 | 18:32 |
| サクホク中央 | 7:07 | 8:22 | 13:17 | 15:17 | 16:22 | 18:32 |
| モセカル別中央 | 7:09 | 8:24 | 13:19 | 15:19 | 16:24 | 18:34 |
| 岬町橋詰 | 7:10 | 8:25 | 13:20 | 15:20 | 16:25 | 18:35 |
| 岬町漁港前 | 7:11 | 8:26 | 13:21 | 15:21 | 16:26 | 18:36 |
| コミセン前 | 7:12 | 8:27 | 13:22 | 15:22 | 16:27 | 18:37 |
| 建根別橋詰 | 7:13 | 8:28 | 13:23 | 15:23 | 16:28 | 18:38 |
| 建根別中央 | 7:14 | 8:29 | 13:24 | 15:24 | 16:29 | 18:39 |
| 岩見橋詰 | 7:15 | 8:30 | 13:25 | 15:25 | 16:30 | 18:40 |

知円別線 岬町 → 海岸町 → 羅臼

| 出発地 | ■ 岩見橋 | 岩見橋 | ★ 岩見橋 | 岩見橋 | □ 岩見橋 |
|---------|-------|-------|-------|-------|--------|
| 便 名 | 知円別2便 | 知円別4便 | 知円別6便 | 知円別8便 | 知円別10便 |
| 岩見橋詰 | 7:15 | 8:30 | 13:25 | 16:30 | 18:40 |
| 建根別中央 | 7:16 | 8:31 | 13:26 | 16:31 | 18:41 |
| 建根別橋詰 | 7:17 | 8:32 | 13:27 | 16:32 | 18:42 |
| コミセン前 | 7:18 | 8:33 | 13:28 | 16:33 | 18:43 |
| 岬町漁港前 | 7:19 | 8:34 | 13:29 | 16:34 | 18:44 |
| 岬町橋詰 | 7:20 | 8:35 | 13:30 | 16:35 | 18:45 |
| モセカル別中央 | 7:21 | 8:36 | 13:31 | 16:36 | 18:46 |
| サクホク中央 | 7:23 | 8:38 | 13:33 | 16:38 | 18:48 |
| 天狗岩 | 7:23 | 8:38 | 13:33 | 16:38 | 18:48 |
| サシルイ中央 | 7:24 | 8:39 | 13:34 | 16:39 | 18:49 |
| サシルイ | 7:25 | 8:40 | 13:35 | 16:40 | 18:50 |
| 南橋詰 | 7:26 | 8:41 | 13:36 | 16:41 | 18:51 |
| 海岸町中央 | 7:27 | 8:42 | 13:37 | 16:42 | 18:52 |
| 神社前 | 7:29 | 8:43 | 13:38 | 16:43 | 18:53 |
| 海岸町第二 | 7:30 | 8:44 | 13:39 | 16:44 | 18:54 |
| 海岸町第一 | 7:30 | 8:44 | 13:39 | 16:44 | 18:54 |
| 随道口 | 7:31 | 8:45 | 13:40 | 16:45 | 18:55 |
| ガゼ岩 | 7:32 | 8:46 | 13:41 | 16:46 | 18:56 |
| チトライ | 7:33 | 8:47 | 13:42 | 16:47 | 18:57 |
| 洞くつ前 | 7:34 | 8:48 | 13:43 | 16:48 | 18:58 |
| 漁協組合前 | 7:35 | 8:49 | 13:44 | 16:49 | 18:59 |
| 富士見町 | レ | 8:50 | 13:45 | 16:50 | 19:00 |
| 国保病院 | レ | 8:51 | 13:46 | 16:51 | 19:01 |
| 羅臼営業所 | レ | 8:55 | 13:50 | 16:55 | 19:05 |
| 羅臼小学校前 | 7:40 | 8:59 | | | |
| 羅臼幼稚園前 | レ | 9:00 | | | |
| 羅臼営業所 | 7:45 | | | | |

※印は土曜、日曜、祝日、学校休日と7/16~8/31は運休。

★印は土曜、日曜、祝日は運休。

■印は土曜、日曜、祝日、学校休日は運休。但し、7/16~8/31は運行。

●印は土曜、日曜、祝日と羅臼中・羅臼小の学校休日は運休。

▲印は羅臼小学校の学校休日は羅臼営業所が発発となります。

□印は土曜、日曜、祝日、学校休日は運休。

町内循環バス時刻表（知円別延長線・湯の沢延長線・ウトロ線）

知円別延長線 羅臼→海岸町→岬町→相泊 7月16日~8月31日 限定運行

| 終 点 | 相泊 | 相泊 |
|---------|-------|-------|
| 便 名 | 延長11便 | 延長17便 |
| 羅臼営業所 | 6:20 | 16:05 |
| 国保病院 | 6:20 | 16:05 |
| 富士見町 | 6:21 | 16:06 |
| 漁協組合前 | 6:23 | 16:08 |
| 洞くつ前 | 6:24 | 16:09 |
| チトライ | 6:25 | 16:10 |
| ガゼ岩 | 6:27 | 16:12 |
| 随道口 | 6:28 | 16:13 |
| 海岸町第一 | 6:29 | 16:14 |
| 海岸町第二 | 6:30 | 16:15 |
| 神社前 | 6:31 | 16:16 |
| 海岸町中央 | 6:32 | 16:17 |
| 南橋詰 | 6:33 | 16:18 |
| サシルイ | 6:34 | 16:19 |
| サシルイ中央 | 6:35 | 16:20 |
| 天狗岩 | 6:37 | 16:22 |
| サクホク中央 | 6:37 | 16:22 |
| モセカル別中央 | 6:39 | 16:24 |
| 岬町橋詰 | 6:40 | 16:25 |
| 岬町漁港前 | 6:41 | 16:26 |
| コミセン前 | 6:42 | 16:27 |
| 建根別橋詰 | 6:43 | 16:28 |
| 建根別中央 | 6:44 | 16:29 |
| 岩見橋詰 | 6:45 | 16:30 |
| 相泊 | 7:00 | 16:45 |

知円別延長線 相泊→岬町→海岸町→羅臼 7月16日~8月31日 限定運行

| 出発地 | 相泊 | 相泊 |
|---------|-------|-------|
| 便 名 | 延長12便 | 延長18便 |
| 相泊 | 7:00 | 16:45 |
| 岩見橋詰 | 7:15 | 17:00 |
| 建根別中央 | 7:16 | 17:01 |
| 建根別橋詰 | 7:17 | 17:02 |
| コミセン前 | 7:18 | 17:03 |
| 岬町漁港前 | 7:19 | 17:04 |
| 岬町橋詰 | 7:20 | 17:05 |
| モセカル別中央 | 7:21 | 17:06 |
| サクホク中央 | 7:22 | 17:07 |
| 天狗岩 | 7:22 | 17:08 |
| サシルイ中央 | 7:24 | 17:09 |
| サシルイ | 7:25 | 17:10 |
| 南橋詰 | 7:26 | 17:11 |
| 海岸町中央 | 7:27 | 17:12 |
| 神社前 | 7:28 | 17:13 |
| 海岸町第二 | 7:29 | 17:14 |
| 海岸町第一 | 7:30 | 17:14 |
| 随道口 | 7:31 | 17:15 |
| ガゼ岩 | 7:32 | 17:16 |
| チトライ | 7:33 | 17:17 |
| 洞くつ前 | 7:34 | 17:18 |
| 漁協組合前 | 7:35 | 17:19 |
| 富士見町 | レ | 17:20 |
| 国保病院 | レ | 17:21 |
| 羅臼営業所 | レ | 17:25 |
| 羅臼小学校 | 7:40 | |
| 羅臼営業所 | 7:45 | |

湯の沢延長線（平日） 7月16日~8月20日 限定運行

| 便 名 | 湯の沢1便 | 湯の沢3便 |
|-------|-------|-------|
| 羅臼営業所 | 14:30 | 17:40 |
| 湯の沢 | 14:35 | 17:45 |

| 便 名 | 湯の沢2便 | 湯の沢4便 |
|-------|-------|-------|
| 湯の沢 | 14:35 | 17:45 |
| 羅臼営業所 | 14:40 | 17:50 |

湯の沢延長線（土・日・祝日） 7月16日~8月20日 限定運行

| 便 名 | 湯の沢3便 |
|-------|-------|
| 羅臼営業所 | 17:40 |
| 湯の沢 | 17:45 |

| 便 名 | 湯の沢4便 |
|-------|-------|
| 湯の沢 | 17:45 |
| 羅臼営業所 | 17:50 |

ウトロ線【6月12日~10月3日 限定運行】 令和3年5月1日改正

| 便 名 | 901便 | 斜里バス | 斜里バス | 903便 |
|-----------|-------|-------|-------|-------|
| 羅臼営業所 | 9:10 | 10:20 | 13:20 | 14:20 |
| 羅臼温泉 | 9:12 | 10:22 | 13:22 | 14:22 |
| 羅臼湖入口 | 9:30 | 10:40 | 13:40 | 14:40 |
| 知床峠 | 9:35 | 10:45 | 13:45 | 14:45 |
| 知床自然センター | 9:53 | 11:00 | 14:00 | 15:00 |
| 幌別 | 9:55 | 11:02 | 14:02 | 15:02 |
| 知床ランドホテル前 | 9:57 | 11:10 | 14:10 | 15:10 |
| ウトロ | 10:00 | 11:10 | 14:10 | 15:10 |

| 便 名 | 902便 | 斜里バス | 斜里バス | 904便 |
|-----------|-------|-------|-------|-------|
| ウトロ | 9:20 | 10:10 | 12:30 | 15:10 |
| 知床ランドホテル前 | 9:20 | 10:10 | 12:30 | 15:10 |
| 幌別 | 9:25 | 10:15 | 12:35 | 15:15 |
| 知床自然センター | 9:28 | 10:18 | 12:38 | 15:18 |
| 知床峠 | 9:45 | 10:35 | 12:55 | 15:35 |
| 羅臼湖入口 | 9:48 | 10:38 | 12:58 | 15:38 |
| 羅臼温泉 | 10:02 | 10:52 | 13:12 | 15:52 |
| 羅臼営業所 | 10:10 | 11:00 | 13:20 | 16:00 |



NPO 法人羅臼スポーツクラブらいず『イベント情報!』

オンラインヨガ教室

- 日時 ⇒ 5月28日(金) 18:30~19:30
- 場所 ⇒ 春日町福祉会館
- 講師 ⇒ 角島 あさみ 氏
- 対象 ⇒ 全町民(小学生以下は保護者同伴)
- 定員 ⇒ 15名(最少催行人員:7名)
- 参加費 ⇒ らいず会員 1,500円 / 非会員 2,500円 (保険料込)
- 持ち物 ⇒ ヨガマット or 大きめのバスタオル
- 申し込み ⇒ 5月26日(水) まで(らいず事務局 ☎85-7715)



水中運動教室

- 日時 ⇒ 5月18日(火) 19:00~20:00 羅臼町温水プール
- 講師 ⇒ らいず運営委員
- 対象 ⇒ 全町民(中学生以下は保護者同伴)
- 定員 ⇒ 20名程度
- 参加費 ⇒ らいず会員 500円(登録時) / 非会員 200円(1回)
- 持ち物 ⇒ 水着・水泳帽子・着替え・バスタオル・
プール使用料(高校生以上 400円)
- 申し込み ⇒ 5月17日(木) まで(らいず事務局 ☎85-7715)



はじめてのフラワーアレンジメント

- 日時 ⇒ 5月30日(日) 13:30~15:00
- 場所 ⇒ コミュニティセンター2階大ホール
- 講師 ⇒ ハートフラワーチャーリー 代表 篠田 卓氏
- 対象 ⇒ 小学生以上の町民
- 定員 ⇒ 15名(最少催行人員:10名)
- 参加費 ⇒ らいず会員 3,000円 / 非会員 3,500円 (保険料込)
- 持ち物 ⇒ はさみ(あれば万能ばさみ)
- 申し込み ⇒ 5月14日(金) まで(らいず事務局 ☎85-7715)



町外遠足~落石フットパス~

- 日時 ⇒ 5月23日(日) 9:00~13:30 落石フットパスコース
- 対象 ⇒ 小学3年生以上の町民(小学2年生以下は保護者同伴)
- 定員 ⇒ 15名(最少催行人員:3名)
- 参加費 ⇒ らいず会員 500円 / 非会員 1,000円 (保険料込)
- 持ち物 ⇒ 動きやすい服装・歩きやすい靴・雨具・飲み物・着替え
行動食 ※昼食は各自でご用意ください。
- 申し込み ⇒ 5月19日(水) まで(らいず事務局 ☎85-7715)



※当日は現地集合・現地解散となります。現地までの移動手段がない方は、お気軽にらいず事務局へお問い合わせ下さい。

どの事業も検温・マスク着用でのご参加にご協力ください。
体調不良や37.5℃以上の場合は、参加をご遠慮いただきます。

学習指導員 募集

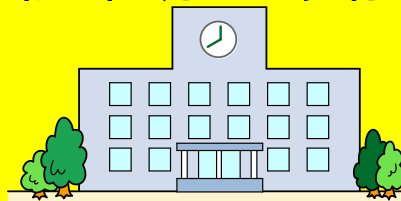

北海道教育委員会では、新型コロナウイルス感染症対策で日常の業務が多くなった学校をサポートし、先生方が指導に集中できる環境を整備を整えるため、国の補助事業を活用して学校に「学習指導員」を配置する事業を実施します。子どもたちの「学びを止めない」ために、羅臼町内の皆様のお力を是非お貸しください。

勤務地

羅 臼 高 校

業務内容及び募集人数

学習指導員(英語補助または理科補助) 1名

英語授業の学習補助業務です。子どもと直接関わる業務です。

自然環境科目の学習補助業務です。子どもと直接関わる業務です。

※具体的な内容については、学校と相談の上で決定します。

※業務内容については、その都度、学校職員が説明します。

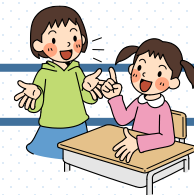

期間・勤務時間

○ 期 間 令和3年4月下旬～令和4年3月末の任意の期間

○ 勤務時間 学習指導員 1日4時間を上限とし、週16時間以内

※勤務の期間や勤務日、出退勤時刻、週当たりの勤務時間については、学校と相談の上で決定します。

報 酬

時給 897円～1,119円

※職歴や年齢により決定します。道の規定に応じて交通費も支給します。



選考方法

面接によります。

※羅臼高校で面接をおこないます。

＼まずはお気軽にお問合せください／

羅臼高校 担当:藤林(ふじばやし) TEL.0153-87-2481

北海道教育庁根室教育局 担当:道立学校運営支援室 惣田(そうだ)

TEL.0153-24-5830 メール:nemukyo.somu1@pref.hokkaido.lg.jp

具体的な勤務の期間や時程、内容などについてのQ&Aは、当教育局Webに掲載しています。

URL: <http://www.dokyoi.pref.hokkaido.lg.jp/hk/nky/>



| 日 | 曜日 | 診療所 専門外来 | 行 事 | 担当 | 日 | 曜日 | 診療所 専門外来 | 行 事 | 担当 |
|----|----|------------------------|--|----|----|----|------------------------|--|-------|
| 1 | 土 | | | | 17 | 月 | | 羅幼、春幼 全園集会 | |
| 2 | 日 | | 羅幼 開園記念日 羅高 開校記念日 | | 18 | 火 | | 羅小、未来中 尿検査1次 春小 ぐりとぐらの絵本ポケット読み聞かせ | |
| 3 | 月 | | 憲法記念日 | | 19 | 水 | | 春幼 食育(フキ)の日 春小 アイチェック検査 | |
| 4 | 火 | | みどりの日 | | 20 | 木 | | 羅小、春小 耳鼻科検診 1・3年生 春小 放課後学習会(～21日) 未来中 耳鼻咽喉科健診 1年生 | |
| 5 | 水 | | こどもの日 | | 21 | 金 | 整形 10:30 ～16:00 | 羅小 心電図検査 1・4年生 未来中 心電図検査 1年生 | |
| 6 | 木 | | 羅小 個人懇談 | | 22 | 土 | | | |
| 7 | 金 | 整形 10:30 ～16:00 | 春小 1年生を迎える会 | | 23 | 日 | | | |
| 8 | 土 | | | | 24 | 月 | | ふまねっとサロン(月曜コース)八木浜福祉館 13:30～ 羅幼、春幼 全園集会 | 保健福祉課 |
| 9 | 日 | | | | 25 | 火 | | 春幼 交通安全教室 春小 本の読み聞かせ 3年生 | |
| 10 | 月 | | 羅幼 全園集会 / 預かり保育開始 年少組 春幼 全園集会 羅小 個人懇談(～13日) 春小 前期児童総会 羅高 水産教室開級式 | | 26 | 水 | 皮膚科 10:00 ～15:30 | | |
| 11 | 火 | | | | 27 | 木 | | ふまねっとサロン(木曜コース)役場1階会議室 13:30～ 羅小、春小 全国学力・学習状況調査 春小 放課後学習会(～28日) 未来中 全国学力・学習状況調査 3年生 | 保健福祉課 |
| 12 | 水 | 皮膚科 10:00 ～15:30 | 春幼 保育参観日(～14日) 羅小、春小 眼科検診 1・3・5年生 未来中 眼科検診 1・3年生/浜松市立北部中学校生徒交流 | | 28 | 金 | | ふまねっとサロン(金曜コース)役場1階会議室 13:30～ 羅幼 お誕生会(4・5・6月生まれ) 羅小 納税教室 6年生 | 保健福祉課 |
| 13 | 木 | | 羅幼 個人面談週間(～17日) 羅小 知能検査 2・5年生 春小 体力テスト | | 29 | 土 | | | |
| 14 | 金 | 循環器 8:30 ～15:00 | 羅幼 二計測 羅高 保護者向け選択科目説明会 | | 30 | 日 | | 休日納税窓口 9:00～17:00 | 税務財政課 |
| 15 | 土 | | | | 31 | 月 | | 夜間納税窓口 17:30～19:00 羅幼、春幼 全園集会 | 税務財政課 |
| 16 | 日 | | | | | | | | |

移動図書館バス巡回運行日程 ★新型コロナウイルス感染拡大の状況により日程は流動的です

| 日・曜日 | 巡回予定時間 | 巡回方面 | 日・曜日 | 巡回予定時間 | 巡回方面 |
|----------|---|-------------------------------|----------|--------------------------------|----------------|
| 11 25 | 火 9:30～10:50 | 羅臼幼稚園(年少・年中) | 18 | 火 9:10～10:30 | 峯浜町・八木浜町 |
| 12 26 | 水 9:30～10:30 10:30～11:00 14:10～14:30 | 羅臼幼稚園(年長) 共栄町・麻布町 春松小学校 | 19 | 水 10:00～10:30 14:00～ | 岬町簡易郵便局 福寿園 |
| | | | 20 | 木 12:55～ | 知床未来中学校 |
| | | | 13 27 | 木 9:30～10:00 14:30～16:00 | 春松幼稚園 羅臼小学校 |

■子育て支援センターありんこ 5月21日(金) 10:30～ 本の読み聞かせ・かもめ号の巡回(本の貸出・返却ができます)

福寿園バス巡回運行日程

| 運 行 方 面 | 曜日 | 日 程 | | | |
|------------------|----|-----|----|----|----|
| 峯浜町 春日町 方面 | 月 | 10 | 17 | 24 | 31 |
| | 木 | 6 | 13 | 20 | 27 |
| 海岸町 岬町 方面 | 火 | 11 | 18 | 25 | |
| | 金 | 7 | 14 | 21 | 28 |

| | | | | | | |
|-----------------|-------|---------|------------------------|---------|-------------------------------|---------|
| 役場・学校等 電話番号簿 | 総務課 | 87-2111 | 地域包括 支援センター | 87-5880 | ビジターセンター | 87-2828 |
| | 企画振興課 | 87-2114 | 教育委員会 | 87-2129 | 羅臼国後展望塔 | 87-4560 |
| | 税務財政課 | 87-2113 | | 87-2004 | 知床らうす 交流センター | 87-5151 |
| | 環境生活課 | 87-2115 | 図書館 | 87-2004 | 羅臼幼稚園 | 87-2747 |
| | 保健福祉課 | 87-2161 | NPO法人羅臼ス ポーツクラブらいます | 85-7715 | 春松幼稚園 | 88-1616 |
| | 産業創生課 | 87-2128 | 郷土資料館 | 88-3850 | 子ども発達支援 ・子育て支援センター ありんこ | 88-1515 |
| | | 87-2126 | | 消防署 | 87-2119 | 羅臼小学校 |
| | | 87-2162 | 診療所 | 87-2116 | 春松小学校 | 88-2263 |
| | 出納室 | 87-2112 | 福寿園 | 87-2390 | 知床未来中学校 | 87-2049 |
| | 建設水道課 | 87-2163 | 社会福祉協議会 | 87-3243 | 羅臼高校 | 87-2481 |

| 運転免許証更新時講習会日程 | | | | |
|---------------|----|-------|----|--------------------------|
| 日・曜日 | 時間 | 種別 | 場所 | |
| 13 | 木 | 13:30 | 優良 | 羅臼町役場 3階会議室 |
| | | 14:15 | 一般 | |
| | | 15:30 | 違反 | |
| 7 21 | 金 | 10:00 | 優良 | 中標津 経済センター (なかまっぴ) |
| | | 11:00 | 一般 | |
| 7 14 21 | 金 | 14:00 | 違反 | |
| 14 | 金 | 10:00 | 初回 | |



あなたの回答で、日本の未来が見える。

令和3年 6月1日

アンケート！
経済センサス

経済センサス 日本経済の今がわかる
活動調査 「経済センサス-活動調査」が始まります。
全国すべての事業所・企業が対象です。

<https://www.e-census2021.go.jp/> 経済センサス2021 検索

総務省・経済産業省・都道府県・市区町村からのお知らせです。

保護者の皆様へ

お子様が安心してスマートフォンを利用するために

満18歳未満のお子様スマートフォン等、インターネット接続機器を利用させる場合、保護者の方は次の点に十分注意してください。

- 適切にインターネットを利用する
SNSを利用して子供たちを言葉巧みに誘い出し、事件やトラブルに巻き込まれる深刻な事件が発生しています。インターネットに関する知識、情報モラルやコミュニケーション能力を親子で身につけ、正しく利用することが重要です。
- 家庭のルールを作る
長時間利用によるネットの依存症も増加しています。適切な生活習慣が身につけられるように、お子様と一緒に話し合い、それぞれご家庭のルールを作りましょう。「利用時間は夜9時まで」など、ルールは具体的に決めることが、ポイントです。
- フィルタリングなどを設定する
「フィルタリング」は、知識が十分でないお子様が、不用意に違法・有害サイトにアクセスしないよう制限する機能です。子供達が事件・事故に巻き込まれないようにスマートフォン等には必ず「フィルタリング」を設定してください。

○実際に起きたトラブル事例をもとに、予防法と対策法を「インターネットトラブル事例集（2020年版）」として取りまとめましたのでご活用ください。
https://www.soumu.go.jp/main_sosiki/joho_tsusin/kyouiku_joho-ka/jireishu.html
(検索ワード：総務省インターネットトラブル事例集)

【お問い合わせ】羅臼町教育委員会 社会教育課 0153-87-2004

《こころの健康相談のお知らせ》～完全予約制・プライバシー厳守～

こころの健康に関する悩み事について、北海道精神保健福祉センターの精神科医師によるインターネット回線（パソコン、WEBカメラ）による相談を実施します。相談料は無料です。ご希望の方は直接中標津保健所までお申込みください。

- 日時：原則、毎月第4木曜日 13:30～16:30
- 場所：中標津保健所2階診察室
- 相談方法：インターネット回線（パソコン・WEBカメラ）による相談
- 対応医師：北海道立精神保健福祉センター精神科医師
- 申込期日：相談日7日前（前週木曜日）まで
- 問合せ・申込先：中標津保健所健康推進課健康支援係
☎0153-72-2168

*保健師による相談は随時受け付けています。

《女性の健康サポートセンターのご案内》

完全予約制・相談無料・プライバシー厳守

妊娠・出産・子育ての悩み、思春期や更年期の健康に関する悩みなど、女性の心身の健康に関する相談について、「女性の健康相談（予約制）」を開設します。ご希望の方は、北海道中標津保健所までご連絡ください。

- 日時：毎月第2水曜日13:00～15:00
※8月のみ第3水曜日（祭日と重なるため）
- 場所：北海道中標津保健所2階診察室
- 対応者：保健師
- 申込期日：相談日前日まで
- 申込先：北海道中標津保健所健康推進課健康支援係
☎0153-72-2168
- その他：「女性の健康相談」以外でも、随時、保健師による電話・来所相談を実施しています。



情報掲示板 4月26日

【羅臼町の公式SNS】

Facebook, Instagram, Twitter, Youtube, LINE
羅臼町の情報をいち早く集め、多くの方へ発信するため、情報提供やシェアなど、皆さまの力を貸してください。ご協力よろしくお願いいたします。



新しくLINEがスタートしました！



羅臼町公式SNS
Checkしてね！

←LINE



羅臼町役場企画振興課 地域おこし協力隊 佐脇 星

羅臼町奨学資金貸付希望者募集！！

高校・大学生等の教育費（授業料・教材費・下宿代・部活動費などの教育に係る費用）を支援します。

- 対象者 1) 経済的な理由により就学困難な家庭（世帯所得制限有）。
2) 本町の住民であるもの。
3) 高校・大学・短大・専門学校在学者及び入学見込みのあるもの。
※上記項目の他、学習成績の基準があります。
- 貸付金額 高校生 月額10,000円
大学生 月額25,000円
※必要であれば、入学準備金として、1年分一括で貸付けすることも可能です。
- 提出書類 申請書等は教育委員会学務課で用意しています。
- その他 卒業後、引続き羅臼町に3年定住した場合、償還金は減免されます。

【申込・問合せ】羅臼町教育委員会学務課 ☎ 87-2129

発熱などの症状があり受診する場合のお願い

発熱等の症状がある方は.....

受診する前に必ず電話でご相談ください。

●かかりつけ医^{*}がいる

※定期的に通院している
※体調が悪い時に受診する医療機関

●かかりつけ医がない

●かかりつけ医が休みの場合
●どこに相談して良いかわからない場合

できる限り診療時間内に必ず電話してください

症状や最近の行動などを伝え、受診について相談

●かかりつけ医を受診

●又は、対応可能な医療機関を紹介されます

電話でご相談ください！！

●北海道新型コロナウイルス感染症健康相談センター（24時間フリーコール）
0120-501-507
●中標津保健所
0153-72-2168
（平日8:45～17:30）
対応可能な医療機関を紹介されます

熱や咳などの症状が出たばかりの時は、検査をしても正確な結果が出ないことがありますので、翌日の日中にご相談ください。

但し、呼吸困難（息苦しさ）や動けないくらいの強いだるさなどの症状がある時は速やかにご相談ください。

症状が重い、緊急性が高い場合などは、これまで通り、救急外来等の医療機関へ電話相談してからの受診や救急車の要請などをお願いします。
(保健福祉課)