



らうす

社協だより

発行／社会福祉法人 羅臼町社会福祉協議会

〒086-1823 北海道目梨郡羅臼町栄町8番地1 Tel 0153-87-3243 Fax 0153-87-3256
E-mail r-shakyo@guitar.ocn.ne.jp ホームページ <http://www.shakyo.or.jp/hp/180/>

とっどる1年10ヶ月ぶりに出店！
~きゅ~っつと焼き 大好評~

昨年度は新型コロナウイルス感染症の影響で町内イベントが全て中止になり出店することが出来ませんでした。7月10日(土)道の駅「知床・らうす」玄関前広場において約1年10ヶ月ぶりに出店しました。きゅ~っつと焼きは観光客にも好評で完売することができました。今後も感染対策を徹底しながら、道の駅玄関前で月1回出店する予定です。これからも障がいのある方が働くことへの理解と地域の方と交流を深めるため頑張って活動していきます。

次回の出店は8月7日(土)です。ご来店お待ちしております。



きゅ~っつと焼きは、地域サロン(中村美容室隣)でも月1回販売します。

8月26日(木)

9月30日(木)



令和2年度 事業報告と決算報告

本会理事会 6月4日、定時評議員会 6月22日に書面議決において令和2年度の事業報告と決算が承認されました。
主な事業と決算状況についてご報告致します。

事業報告

1. 法人運営事業

理事会：年4回（内書面会議2回）
評議員会：年3回（内書面会議1回）
監査：年4回 正副会長会議：6回
各種研修会への参加、会員制度の強化

2. 広報啓発事業

社協だよりの発行：年4回
町内各事業所10カ所配架
ホームページの更新
第4回羅臼町社会福祉大会顕彰を実施（受賞者19名）

3. 福祉推進事業

敬老会米寿者祝品贈呈
クリスマス幼稚園訪問：2カ所
福祉団体事業の援助（共同募金委員会・老人クラブ連合会・
身体障がい者福祉協会・遺族会・手をつなぐ親の会）
障がい者ひとり暮らし宿泊体験事業：参加者6名

4. 地域活動推進事業



礼文町南町内会ハロウィンパレード

小地域福祉活動3町内に助成
子育て支援事業所クリスマス訪問（3カ所）
入学祝い品贈呈事業の実施：町内小学校
福祉団体への助成：各種団体7団体に助成
地域サロン開設（6月～3月）

5. ボランティアセンター事業



リングプルについて学ぶ

出前講座の実施
（春松幼稚園すみれ組：リングプル回収の取組みについて）
ボランティア協力校に助成：春松幼稚園

6. 愛情銀行運営事業

愛情銀行の運営
金銭預託 12件 435,000円
物品預託 71件（町内施設、学校へ配分）
災害見舞金（住宅火災）交付1件

7. 心配ごと相談所設置事業

通常相談：取扱6件
緊急生活支援資金貸付：2件
日常生活自立支援事業：利用実績1件
生活支援員等自主研修の実施

8. 生活福祉資金貸付事業

貸付相談：33件
新型コロナウイルス感染症に伴う特例貸付実績：5件

9. 訪問介護事業

介護保険法による訪問介護（予防含）サービス提供：249件
社協独自（有償ボランティア 福祉有償運送サービスを含む）サービス提供：254件
介護職員資質向上研修会の実施、会議参加

10. 居宅介護サービス事業

障害者総合支援法による居宅介護サービスの提供：36件

11. 居宅介護支援事業

介護保険法によるケアマネジメントの実施：385件
介護支援専門員研修等に参加

12. 高齢者介護予防事業

いきいきサロン事業の実施：27回 延べ数：438名
電話サービス事業の実施：稼働日数365日 利用者：12名
生活支援コーディネーター事業 地域ケア個別会議参加
地域課題収集

13. 就労継続支援事業

障害者総合支援法による就労継続支援B型サービスの提供
1,990件（利用者8名）

※新型コロナウイルス感染症の影響により4月～5月は在宅勤務及び分散通所を実施

生活支援、作業支援、工賃支給の支給

職員の資質向上研修会実施

インターシップ受入（中標津支援学校：3名）

羅臼町障がい福祉計画に伴う保護者向け意識調査を実施

14. 障がい者地域生活支援事業

地域活動支援センター事業の運営

利用者：3名 延べ利用者数：215件

創作的活動、菜園等の生産活動、地域交流を実施

決算報告

社協の決算は社会福祉法人会計基準に基づき「資金収支計算書」「事業活動収支計算書」「貸借対照表」の財務諸表に加え附属明細書と財産目録を作成しています。今回は紙面上の都合により「事業活動計算書」の収益・費用を構成グラフにて掲載します。

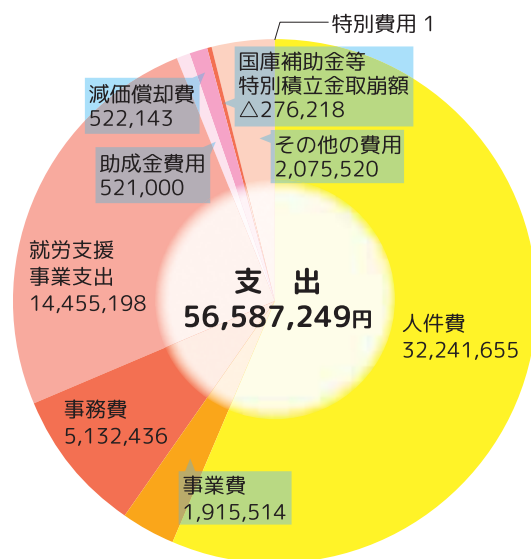
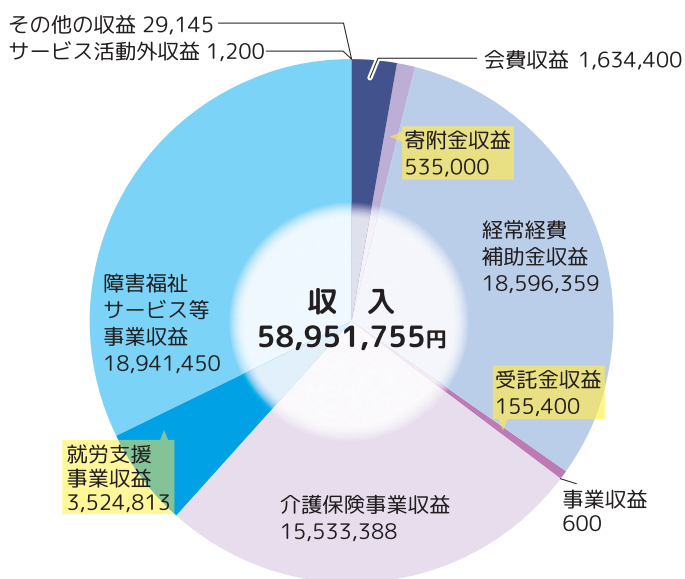

社会福祉法人 羅臼町社会福祉協議会 役員改選

この度、任期満了に伴う役員（理事・監事）及び評議員の一斉改選がありました。令和3年6月22日、評議員会書面議決、同日の理事会において会長・副会長が選定されました。

会長には高橋宏氏 副会長には野祥子氏、加藤強氏が再任され、新たに副会長に白濱修治氏が就任されました。

役員は次のとおりです。

●理事（10名）

会長 高橋 宏（再任）
副会長 野 祥子（再任）・加藤 強（再任）
白濱 修治（再任）
理事 野田 照雄（再任）・福田 一輝（新任）
坂本 志郎（再任）・渡辺 憲爾（再任）
原田美由喜（再任）・渡辺千津子（新任）

●監事（2名）

斎藤 健治（新任）・寺澤 哲也（再任）

●評議員（14名）

濱松 優子（再任）・小野 豊（再任）
大井 美枝（再任）・小川 真穂（再任）
浜屋 豊（新任）・山崎 昇（新任）
山下 公幸（再任）・吉田 正一（再任）
金森 司（再任）・山中 英美（新任）
下柘棚 績（新任）・大山 宏（再任）
佐々木公夫（再任）・千綾 昭彦（新任）

社協へのご意見・ご要望は事務局又はお近くの役員・評議員へお寄せください。



高橋 宏会長 就任挨拶

町民の皆さまには、本会の運営並びに地域福祉活動の推進に対しまして、日頃より温かいご支援とご協力を賜り心より感謝申し上げます。

今般の役員一斉改選において、6月に理事の皆様のご推挙とご賛同を賜りまして、会長に私、高橋宏、副会長に野祥子氏、加藤強氏、白濱修治氏が就任いたしました。

もとより微力ではございますが、これまでの経験を踏まえ、これからも社会福祉協議会を円滑な運営を通して地域福祉の充実と発展のために、その責務を全うするよう努めてまいります。

さて、今日の地域福祉を取り巻く環境は、少子・高齢化の急速な進行により、家族形態の変化や地域における人間関係の希薄化により、社会的孤立が要因と思われる問題も発生しています。今般、各種制度も整備され福祉サービスは充実してきましたが、それだけでは解決できない課題も多いことから、住民同士の支えあい・助け合いによる地域福祉の推進がますます求められています。

私ども社会福祉協議会は、町民の皆さまや行政、地域のあらゆる団体と協働し、基本目標である「みんなで支えあい 笑顔で安心して暮らせる ふれ愛のまちづくり」の実現に努めてまいります。どうか、今後とも皆様により一層のご理解とご支援を賜りますようお願い申し上げます。

高齢者等が生活するうえで地域の支え合いが重要となっており、困りごとや活動を共有し解決していくことでより生活しやすい地域になっていきます。

- 例えば…
- ・ 町内会でこんな活動を行っている
 - ・ 地域で活動したい、参加したい
 - ・ 地域で便利なサービスを知りたい
 - ・ 不安や困っていることがあるなど

地域の活動や情報、不安なこと・困っていることなど、皆さんのお話を聞かせて下さい。

羅臼町社会福祉協議会 生活支援コーディネーター 磯島 ☎87-3243



福祉用具等の貸出をしています



福祉用具・レクリエーション用具の貸出を行っています!!

- ・ 退院や通院の時に車いすを使いたい
- ・ 旅行などのお出かけに車いすを使いたい
- ・ ケガ等で一時的に福祉用具を使いたい
- ・ サロンや交流会などのゲームで、レクリエーション用具を使用したい など



○福祉用具

車いす、歩行器、杖、ポータブルトイレ、入浴用具（シャワーベンチ・浴槽手すり・浴槽台）



○レクリエーション用具

釣りっこ、ソフトダーツ、輪投げ、スカットボール、麻雀



○その他

高齢者疑似体験セット、行事用テント
利用料金：無料



お問い合わせ：羅臼町社会福祉協議会

地域福祉係 ☎87-3243

第4回 福祉のつどい

開催のお知らせ

と き：令和3年10月3日（日）

10:00～13:00 ※上靴をご持参下さい。

と ころ：羅臼町町民体育館（らうすぼ）・駐車場

ボランティアの理解や福祉を身近に感じていただくために福祉のつどいを開催します。

今年は「VR」を活用して認知症の視点が体験できます。また、各団体の出店、福祉施設の展示や福祉用具体験、ビンゴ大会も予定しておりますので、ご来場をお待ちしております。

尚、緊急事態宣言が発令された場合や、近隣町で新型コロナウイルス感染が発生した場合は中止といたします。

第6期地域福祉実践計画を策定しました

このたび社協では、各関係機関からご意見をいただき、令和3年度から5年間の「第6期地域福祉実践計画」を策定いたしました。

誰もが住み慣れたまちで人として尊重され、安心して暮らしていけるまちを目指し事業を推進して参ります。

※7月12日に概要版を全戸配布していますので、ご確認ください。



令和3年5月11日

令和3年7月10日

共栄町共寿会 様

船見町女性部 様

富士見町女性部 様

特別養護老人ホームふくろうの郷 様

（栄町・富士見町・船見町）

漁協女性部・中央支部 様

漁協女性部 礼文・本町支部 様

松法町女性部 様

知昭町女性部 様

知昭町 三好 勝蔵 様

○リングブル・使用済み切手・タオル・雑巾・ウエス・洗剤等

○物品のご寄付

本町 中島 政實 様

○香典返しにかえて

皆様の「厚志」に対し

深く感謝申し上げます。

愛情銀行へ

まごころ

ありがとうございます

まごころ

ありがとうございます

まごころ

ありがとうございます



50%プレミアム付 らうスキップ 商品券

『共通商品券・食事券セット』

第2次 販売開始!

ご好評を頂いておりますプレミアム付きらうスキップ商品券・食事券の、第2次販売の募集を開始致します。購入をご希望される方は、注意事項をご確認の上ご応募下さい。

▼応募ハガキ ※必要事項を記入し、線に沿って切り取り、投函または商工会へご提出してください

プレミアム付 らうスキップ 商品券・食事券 — 申込書 —

プレミアム付商品券を下記の通り申し込み致します。

★申込金額

| ○印 | □数 | 購入代金 (商品券額・食事券額) |
|----|-----|--------------------------------|
| | 1 □ | 10,000円 (商: 13,000円・食: 2,000円) |
| | 2 □ | 20,000円 (商: 26,000円・食: 4,000円) |

希望□数 1カ所に○印をお願いします

| | | |
|------|----------|---|
| 住所 | 〒 羅臼町 | 町 |
| ふりがな | | |
| 氏名 | | |
| 電話番号 | | |

**応募者多数の場合は
抽選となりますのでご了承願います**

注意事項

応募締切 2021年8月10日(火)

- 希望の方は左記はがきにご記入のうえ、**63円切手を貼り投函**してください。
- 商工会窓口にご提出頂いても構いません。

応募条件 1人1通

- 同一人物の2通以上の応募は無効です。
- 家族分など用紙が不足する場合は商工会窓口まで取りに来てください。

購入条件 1人2口まで (20,000円まで)

応募結果 当選された方には、引換券を
8月19日から順次発送致します。

羅臼町商工会 目梨郡羅臼町船見町46番地1
TEL 0153-87-2300
販売時間：午前8時45分～午後5時30分 (土・日・祝日を除く)

◆取扱い加盟店◆

共通商品券のみ使用できます

◆ 商 店 ◆

| | |
|---------------------|---------------------------------|
| 下柵棚商店 | 峯 浜 町 TEL 88-3005 |
| 松原商店 | 峯 浜 町 TEL 88-3001 |
| (有)幾田商店 | 春 日 町 TEL 88-2230 |
| (有)らうす 海洋深層水 | 春 日 町 TEL 88-5470 |
| セイコーマート羅臼 あしざき店 | 八 木 浜 町 TEL 88-2002 |
| 清野商店 | 知 昭 町 TEL 88-2001 |
| (株)ホームック ニコット羅臼店 | 知 昭 町 TEL 88-5600 |
| (有)プリエール | 松 法 町 TEL 88-2233 |
| セイコーマート 礼文店 | 礼 文 町 TEL 87-3552 |
| ツルハドラッグ 羅臼店 | 礼 文 町 TEL 87-5270 |
| (有)サウンドハウス エーピック | 本 町 TEL 87-2836 |
| 和賀商店 | 本 町 TEL 87-2449 |
| (有)丸大阿部商店 | 本 町 TEL 87-5877 |
| (株)ハートウェーブ みなとや | 本 町 TEL 87-2268 |
| (有)山セ原田商店 | 本 町 TEL 87-2106 |
| 東谷商店 | 緑 町 TEL 87-2097 |
| みずほ薬局 (有)共栄堂薬品 | 栄 町 TEL 87-2511 |
| (有)シンハマ時計店 | 富 士 見 町 TEL 87-2019 |
| (株)中村電気商会 | 富 士 見 町 TEL 87-2071 |
| (株)丸三村田呉服店 | 富 士 見 町 TEL 87-2003 |
| (株)宮崎商店 | 富 士 見 町 TEL 87-2035 |
| (有)杉本商店 | 富 士 見 町 TEL 87-2837 |
| 惣菜 川ばた | 富 士 見 町 TEL 87-3113 |
| セイコーマート 富士見店 | 富 士 見 町 TEL 87-3858 |
| (有)あべ商事 | 船 見 町 TEL 87-2253 |
| (有)シューズハウス さとう | 船 見 町 TEL 87-2855 |
| (株)丸久佐藤商店 | 船 見 町 TEL 87-2525 |
| 白坂精肉店 | 船 見 町 TEL 87-2058 |
| 羅臼漁業協同組合 購買 | 船 見 町 TEL 87-2131 (組 合) |

◆ 燃 料 ◆

| | |
|------------|----------------------|
| (有)山崎孝商店 | 知 昭 町 TEL 88-2211 |
| 羅臼石油(株) | 本 町 TEL 87-2250 |
| 原田燃料 | 栄 町 TEL 87-3149 |
| 羅臼プロパン(有) | 栄 町 TEL 87-2530 |
| 羅臼アポロ石油(株) | 船 見 町 TEL 87-2203 |

◆ サービス ◆

| | |
|---------------------------------------|------------------------|
| (有)森島自工 | 幌 萌 町 TEL 88-2612 |
| 臥牛式リンパ 整体清野 | 幌 萌 町 TEL 88-1414 |
| (株)まるみ (羅臼の宿まるみ) | 八 木 浜 町 TEL 88-2923 |
| 大沼カーサービス | 知 昭 町 TEL 88-2767 |
| (有)羅臼清掃社 | 礼 文 町 TEL 87-2653 |
| 羅臼タイヤ | 礼 文 町 TEL 87-2714 |
| らうす印刷企画 | 礼 文 町 TEL 87-4095 |
| (有)ホテル峰の湯 | 湯 ノ 沢 町 TEL 87-3001 |
| (有)知床ネイチャーグループ (知床雑貨カフェCho-e-maru) | 本 町 TEL 87-4001 |
| 雨宮印刷(株) 羅臼営業所 | 富 士 見 町 TEL 87-5111 |

◆ 理 美 容 ◆

| | |
|---------------------|----------------------------|
| 美容室 SUGAR-TOP | 八 木 浜 町 TEL 88-2044 |
| ヘアメイク・ タカハラ | 知 昭 町 TEL 88-2845 |
| はまや理容 | 栄 町 TEL 87-2600 |
| サロンド・ルー | 栄 町 TEL 87-2313 |
| 理容ハジメ | 栄 町 TEL 87-2420 |
| (有)金中 中村ビューティサロン | 富 士 見 町 TEL 87-2750 |
| 理容ヨシダ | 富 士 見 町 TEL 87-2441 |
| 小林理容 | 富 士 見 町 TEL 87-2771 |
| ヘアメイク& バーバーえつこ | 富 士 見 町 TEL 87-2806 |
| ニューヘア西村 | 船 見 町 TEL 87-3260 |
| ビューティーサロン アズビー | 共 栄 町 TEL 090-4946-2355 |

◆ 建 設 ◆

| | |
|-----------|------------------------|
| 小野建設工業(株) | 礼 文 町 TEL 87-2024 |
| (有)大水工業 | 礼 文 町 TEL 87-2762 |
| 小川建設(株) | 湯 ノ 沢 町 TEL 87-2178 |

◆ 水産加工 ◆

| | |
|--------------------|-----------------------------------|
| (有)ヤマニシ 西家商店 | 幌 萌 町 TEL 88-2013 |
| 羅臼海産(株) | 春 日 町 TEL 88-1155 |
| (有)三好水産 | 知 昭 町 TEL 88-2515 |
| 浜田コーポレーション 合同会社 | 礼 文 町 TEL 87-3311 |
| 羅臼漁業協同組合 海鮮工房 | 本 町 TEL 87-3542 (海 鮮 工 房) |
| (有)舟木商店 | 本 町 TEL 87-5666 |

※敬称略・順不同

◆取扱い加盟店◆

食事券 共通商品券 どちらの券も使用できます

◆ 飲 食 店 ◆

| | |
|-------------|------------------------|
| 知床サライ | 礼 文 町 TEL 85-8800 |
| 純の番屋(有)舟木商店 | 礼 文 町 TEL 87-5667 |
| (有)知床食堂 | 本 町 TEL 87-4460 |
| そば処 しずか | 栄 町 TEL 87-2733 |
| (有)いさみ | 富 士 見 町 TEL 87-2148 |
| 食事の店ひろ瀬 | 富 士 見 町 TEL 87-3388 |
| スナック マイン | 富 士 見 町 TEL 87-3217 |
| 番屋 | 富 士 見 町 TEL 87-3132 |
| 鳥吉 | 富 士 見 町 TEL 87-3387 |

| | |
|----------------|------------------------|
| スナック和 | 富 士 見 町 |
| クエルボ | 富 士 見 町 TEL 87-3221 |
| 知床料理 旬菜家ゆらり | 富 士 見 町 TEL 87-2988 |
| 四季の味わい | 富 士 見 町 TEL 87-4319 |
| 食事の店 みち子 | 船 見 町 TEL 87-3284 |
| 食事処 松尾 | 船 見 町 TEL 87-2829 |
| れんげ | 船 見 町 TEL 87-2746 |
| 正寿苑 | 船 見 町 TEL 87-2058 |

※敬称略・順不同

応募
ハガキ

※必要事項を記入し、線に沿って切り取り、投函または商工会へご提出してください

郵 便 は が き

63円切手をお貼り下さい

0 8 6 - 1 8 3 2

羅 臼 町 商 工 会 行

目 梨 郡 羅 臼 町 船 見 町 四 十 六 一 一



中学生以上 29 歳の方 新型コロナウイルスワクチン 「集団接種」のお知らせ

● 「集団接種」希望確認の手順（接種までの流れ）

- ① ワクチン接種券に同封されている、希望調査票「接種希望」と「基礎疾患」の有無に○印し、同封の返信用封筒（黄緑色）にて投函してください。（基礎疾患の範囲は同封される別紙でご確認下さい。） なお、接種当日、中学生については保護者同伴が必要となります。 ※接種券は8月2日頃発送予定です。

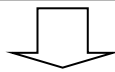

- ② 接種日程に沿って、原則、基礎疾患を有する方を優先に、年齢の高い方から本人へハガキで通知しますので、記載の日時に従って接種してください。
※8月13日（金）までに返信いただいた方から割当てします。

【接種日程】

- <第6回目> 6クール 200名程度（会場；町民体育館）
9月5日（日）、9月26日（日）
- <第7回目> 7クール 480名程度（会場；羅臼小学校）
10月10日（日）、10月31日（日）

※個別接種希望の方は、直接、知床らうす国保診療所へ連絡してください。

詳しくは、後日発行の「知床らうす国保診療所からのお知らせ」を参照ください。

※小学校6年生については、満12歳に達してから対象となります。誕生月が8月末までの児童につきましては8月下旬に接種券を発送予定となっております。9月1日以降に満12歳を迎える児童については、誕生月毎に順次、発送予定となっております。

なお、予約方法については、追ってお知らせいたします。

お問い合わせ先：保健福祉課コールセンター【TEL0570-666-896】

第2回 知床羅臼ビジターセンター 観察会

羅臼の星空を見てみよう！

日時：8月12日（木）

18：00～20：00

観察場所：知床羅臼ビジターセンター裏の芝生

参加費用：100円（保険料として）

定員：最大20名（小学生は保護者同伴）

集合場所：知床羅臼ビジターセンター

申し込み：0153-87-2828

（8月11日17：00締切）

知床羅臼で夏の夜に見られる星座や天体の観察をします。専門的な望遠鏡を使ってみんなで星空を見てみよう！雨が降ったり、曇ったりした場合は屋内で星座早見盤やブーメランを作ったり、星空のDVDを鑑賞するよ。

双眼鏡や
芝生で座れる敷物や椅子
などがあると便利だよ！

主催：環境省羅臼自然保護官事務所

企画・運営：公益財団法人 知床財団

【羅臼町教育委員会からのお知らせ】

学校における働き方改革の一環として

「学校閉庁日」を設定いたしました

■学校閉庁日(町立小中学校)■

令和3年8月11日(水)~13日(金)

「学校閉庁日」について

- 教職員が、いきいきと子どもと向き合えることができるよう、心身の健康を保持するため、休養を取りやすい環境を整備するものです。
 - 原則として子どもは登校せず、部活動も休養日とします。
 - 基本的に教職員は勤務しないので、電話対応はできません。
- ※緊急連絡が必要な場合は、下記、羅臼町教育委員会へお知らせください。

「その他、お困りのことがありましたら、次の相談窓口をご利用ください」

- 24時間子供SOSダイヤル【文部科学省】 電話；0120-0-78310
・子どもたちが全国どこからでも、いつでもいじめやその他のSOSを相談することができます。
- 子ども相談支援センター【北海道教育委員会】 電話；0120-3882-56
・いじめ、不登校、学業・進路、教師との関係、友人関係、生活全般、親子関係、しつけ等
- 少年相談110番【北海道警察】 電話；0120-677-110
・少年の非行や犯罪被害、いじめ、児童虐待等
- 羅臼町教育相談電話【町教委】 電話；87-3930
・いじめ、不登校、学業・進路、教師との関係、友人関係、生活全般、親子関係、しつけ等

【学校閉庁日に関するお問合せ先】

教育委員会学務課 TEL 87-2129

8月のゴミ収集休業日等について

●8月9日(月)～17日(火)のゴミ収集は次のとおりです。

| 9日(月) | 10日(火) | 11日(水) | 12日(木) | 13日(金) | 14日(土) | 15日(日) |
|--------|--------|--------|--------|--------|--------|--------|
| 通常 | 通常 | 通常 | 通常 | 通常 | 休み | 休み |
| 16日(月) | 17日(火) | | | | | |
| 休み | 通常 | | | | | |

なお、清掃センターへの持ち込みについても同様です。

※祝日(山の日)が11日(水)から8日(日)へ変更になったことに伴い、9日(月)が振替休日となりますが、ごみ収集は通常どおり行います。

不法投棄は犯罪です!!!

違反者は法律により罰せられます。
 空き缶やタバコ、菓子類の袋など
 わずかなゴミを捨てただけでも不法投棄にあたります。
 (5年以下の懲役又は1千万円以下の罰金)



生ゴミはヒグマの誘引にも繋がり、付近一帯が危険な状況になりかねません。

不法投棄は絶対にやめてください。

もし当事者が判明した場合は警察に通報します。

環境生活課 ☎87-2115

ドローン講座 受講者募集 !!

初級編、中級編の2部構成による講座を開設いたします。どちらも受講できる方の募集となりますのでご了承ください。

尚、定員になり次第、募集は終了いたしますのでお早めにお申し込みください。

【初級編】 8月21日(土) 13時～17時まで 10名 座学・実技
8月22日(日) 10時～15時まで 10名 座学・実技
会場は羅臼小学校グラウンド (荒天時は羅小体育館)

【中級編】 9月18日(土) 11時～13時まで 10名 実技
14時～16時まで 10名 実技
会場は知床未来中学校グラウンド (荒天時は知床未来中体育館)



【応募条件】 羅臼町民で高校生以上の方

【受講料】 無料

【応募先】 教育委員会 社会教育課 TEL87-2004

お電話での応募となります。

乳がん・子宮頸がん

女性のための 町立中標津病院個人検診

予約受付期間：令和3年8月2日（月）～令和3年8月31日（火）

検診期間：令和3年9月1日（水）～令和3年9月30日（木）

<個人検診を受けるには??>

- ① 予約受付期間に中標津病院 医事課 医事係に検診の予約をする。

※婦人科・外科外来の窓口で直接予約した場合は一般扱いになり、料金が異なります。

【中標津病院（0153）72-8200 医事課 医事係】♡乳がん検診はマンモグラフィの撮影のみになります。

- ② 予約後、保健福祉課窓口で検診受診券を購入する。

♡乳がん：2,400円（1,200円）※40歳以上で和暦の奇数年生まれの方（偶数年生まれの方…今年度助成は受けられません）

♡子宮頸がん：1,900円（950円）※20歳以上になる方

・クーポン対象者は無料、（ ）は70歳以上及び生活保護受給の方の料金となります。

- ③ 検診受診券・問診票を持参し、予約日に受診してください。（時間厳守）

- ④ 結果は1か月前後でご自宅に郵送します。

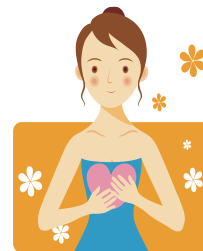

お問合せ 保健福祉課 TEL 0153-87-2161

夏休み

おえかき LABO ⁱⁿ ビジターセンター

8月1日(日) 9:30 ~ 12:00

場 所：知床羅臼ビジターセンター

定 員：10名

対 象：小学生以上

申 込：0153-87-2828 知床羅臼ビジターセンター

締 切：7月31日(土)

参加費：200円(保険代)

持ち物：水筒、帽子、雨天なら雨具、筆記用具

※色鉛筆、消しゴム、画用紙など基本的な画材は用意してありますが
お気に入りの画材を持って来ても OK!

夏休みの自由研究にも!



知床羅臼ビジターセンター周辺で、動物や植物、
風景の中から自由にテーマを選び、
対象をじっくり観察しながらスケッチをしましょう。
最後は参加者同士で完成した絵を発表します。

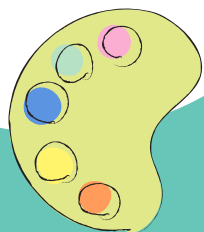

絵具の場合は水入れも
用意してね!

主催：羅臼町
企画・運営：(公財) 知床財団

ヒグマボートクルーズ 無料体験モニターツアー

多くの方にヒグマクルーズを体験していただき、野生動物ウォッチングのルールを周知するためのモニターツアーを企画しました。モニターの皆さまには乗船後、アンケートを実施します。この機会に是非クルーズを体験してみませんか！

○スケジュール○

乗船1時間前：ルサフィールドハウスで乗船券受け取り
→自家用車で相泊港へ

乗船時間 8月4日 ①10:00～12:30
②13:30～16:00
8月5日 ③10:00～12:30
④13:30～16:00

乗船後：ルサフィールドハウスに戻り
アンケートに回答後、解散

対象：小学生以上（小学生は保護者同伴）
申込み：0153-87-2828 羅臼ビジターセンター
締め切：8月2日（先着順）

各便定員

10名

オススメのスタイル

Point 1

乗るのは定員10人程度の小型船
波がかぶることも。スマホやカメラの
防水対策は必須

Point 2

海の上は夏でも寒い。強風や
波しぶきに負けないよう
防寒はしっかりと



協力：知床羅臼ヒグマクルーズ船協議会

企画・運営：(公財) 知床財団

主催：羅臼町役場





| 日 | 曜日 | 診療所 専門外来 | 行 事 | 担当 | 日 | 曜日 | 診療所 専門外来 | 行 事 | 担当 |
|----|----|-----------------------|---|----|--|----|------------------------|---|-----------------------|
| 1 | 日 | | 8月2日は 国民健康保険税 第2期 後期高齢者医療保険料 第2期 の納期限です。 ◆◆忘れずに納めましょう◆◆ | | 17 | 火 | | | |
| 2 | 月 | 脳神経 8:30 ~16:00 | | | | 18 | 水 | | 全幼、小、中 始業式 羅高 全校集会 |
| 3 | 火 | | | | 19 | 木 | | 春幼 二計測 羅小 二計測 4~6年生 春小 登下校指導(~23日) 未来中 発育測定 | |
| 4 | 水 | | | | 20 | 金 | 循環器 8:30 ~15:00 | 整形 10:30 ~16:00 | 羅幼 二計測 |
| 5 | 木 | | | | 21 | 土 | | | |
| 6 | 金 | 整形 10:30 ~16:00 | | | 22 | 日 | | | |
| 7 | 土 | | | | 23 | 月 | | 羅幼、春幼 全園集会 | |
| 8 | 日 | | 山の日 | | 24 | 火 | | 羅幼、春幼 幼稚園交流 年長 春小 本の読み聞かせ / 二計測 低学年 | |
| 9 | 月 | | 振替休日 | | 25 | 水 | 皮膚科 10:00 ~15:30 | 小型はかり定期検査 9:30~16:30【らうすぽ1階廊下】 羅小 二計測 1~3年生 春小 二計測 高学年 | 産業創生課 |
| 10 | 火 | | | | 26 | 木 | | 小型はかり定期検査 9:30~11:00【らうすぽ1階廊下】 ふまねっととおしゃべりの広場(栄町) 13:30~【らうすぽ1階】 羅幼 クマ学習 春小 知能検査 | 産業創生課 保健福祉課 |
| 11 | 水 | | 羅小、春小、未来中 学校閉庁日(~13日) | | 27 | 金 | | 羅幼 お誕生会(7・8月生まれ) 春小 就学時検査 羅高 知床横断遠足 未来中 知床学 せり見学 / 調理体験 | |
| 12 | 木 | | 羅高 学校閉庁日(~16日) | | 28 | 土 | | 総合健診 6:00~10:30(事前予約制) 【海岸町コミュニティセンター】 | 保健福祉課 |
| 13 | 金 | | | | 29 | 日 | | 総合健診 6:00~10:30(事前予約制) 【海岸町コミュニティセンター】 | 保健福祉課 |
| 14 | 土 | | | | 30 | 月 | | ふまねっとサロン 13:30~【八木浜町福祉館】 大腸・乳・子宮頸がん検診 8:30~13:30(事前予約制) 【役場1階会議室】 羅幼、春幼 全園集会 羅小 ウトロ小学校交流授業 ユネスコスクール | 保健福祉課 // |
| 15 | 日 | | | | 31 | 火 | | 夜間納税窓口開設 17:30~19:00 | 税務財政課 |
| 16 | 月 | | 羅小 サマースクール(~17日) 未来中 学習会(~17日) | | 8月31日は 町・道民税 第2期 国民健康保険税 第3期 固定資産税 第2期 後期高齢者医療保険料 第3期 介護保険料 第2期 の納期限です。 ◆◆忘れずに納めましょう◆◆ | | | | |

移動図書館バス巡回運行日程 ★新型コロナウイルス感染拡大の状況により日程は流動的です

| 日・曜日 | 巡回予定時間 | 巡回方面 | 日・曜日 | 巡回予定時間 | 巡回方面 |
|------|--|-------------------------------|---------|-----------------------|----------------|
| 24 火 | 9:30~10:50 | 羅臼幼稚園(年少・年中) | 17 31 火 | 9:10~10:30 | 峯浜町・八木浜町 |
| 25 水 | 9:30~10:30 10:30~11:00 14:10~14:30 | 羅臼幼稚園(年長) 共栄町・麻布町 春松小学校 | 18 水 | 10:00~10:30 14:00~ | 岬町簡易郵便局 福寿園 |
| | | | 19 木 | 12:55~ | 知床未来中学校 |
| 26 木 | 9:30~10:00 14:30~16:00 | 春松幼稚園 羅臼小学校 | | | |

■子育て支援センターありんこ 巡回・読み聞かせは、今月はお休みします。 変更があればお知らせします。

福寿園バス巡回運行日程

| 運行方面 | 曜日 | 日 程 | | | | |
|------------------|----|-----|----|----|----|----|
| 峯浜町 春日町 方面 | 月 | 2 | 16 | 23 | 30 | / |
| | 木 | 5 | 12 | 19 | 26 | / |
| 海岸町 岬町 方面 | 火 | 3 | 10 | 17 | 24 | 31 |
| | 金 | 6 | 13 | 20 | 27 | / |

| | | | | | | |
|-----------------|-------|-------------------------------|-----------------------|--------------------|-------------------------------|---------|
| 役場・学校等 電話番号簿 | 総務課 | 87-2111 | 地域包括 支援センター | 87-5880 | ビジターセンター | 87-2828 |
| | 企画振興課 | 87-2114 | 教育委員会 | 87-2129 87-2004 | 羅臼国後展望塔 | 87-4560 |
| | 税務財政課 | 87-2113 | | 知床らうす 交流センター | 87-5151 | |
| | 環境生活課 | 87-2115 | 図書館 | 87-2004 | 羅臼幼稚園 | 87-2747 |
| | 保健福祉課 | 87-2161 | NPO法人羅臼ス ポーツクラブらうす | 85-7715 | 春松幼稚園 | 88-1616 |
| | 産業創生課 | 87-2128 87-2126 87-2162 | 郷土資料館 | 88-3850 | 子ども発達支援 ・子育て支援センター ありんこ | 88-1515 |
| | | | 消防署 | 87-2119 | 羅臼小学校 | 87-2006 |
| | 出納室 | 87-2112 | 診療所 | 87-2116 | 春松小学校 | 88-2263 |
| | 建設水道課 | 87-2163 | 福寿園 | 87-2390 | 知床未来中学校 | 87-2049 |
| | 議会事務局 | 87-2180 | 社会福祉協議会 | 87-3243 | 羅臼高校 | 87-2481 |

| 運転免許証更新講習会日程 | | | |
|--------------|-------|----|--------------------------|
| 日・曜日 | 時間 | 種別 | 場所 |
| 12 木 | 13:30 | 優良 | 羅臼町役場 1階会議室 |
| | 14:15 | 一般 | |
| | 15:30 | 違反 | |
| 6 20 金 | 10:00 | 優良 | 中標津 経済センター (なかまっぶ) |
| | 11:00 | 一般 | |
| 6 13 20 金 | 14:00 | 違反 | |
| | 10:00 | 初回 | |



【運転免許証 更新時講習の会場が変更します】

令和3年10月7日(木)に開催される更新時講習は、会場がらうすぽ(羅臼町民体育館)1階会議室となります。
お間違えの無いようお願いいたします。

お問合せ:羅臼町交通安全協会 事務局(環境生活課) TEL 0153-87-2115



新型コロナウイルスワクチン接種証明書 (ワクチンパスポート)を発行します

羅臼町から発行された接種券を利用して新型コロナウイルス感染症予防接種を受けた方で、海外渡航予定のある人を対象にワクチンパスポートの申請を受付します。

【必須書類】

- ・接種済証または接種記録証
- ・旅券(渡航時点で有効なもの)
- ・パスポート
- ・本人確認書類(マイナンバーカード、運転免許証)

【お問合せ先】

保健福祉課コールセンター TEL0570-666-896

今金町応援“道民サポーターズクラブ”が設立！ 道民限定オーナー制度が始まりました！！

羅臼町×今金町 現在、役場間の人事派遣交流を実施中

今金町では、今金男しゃくや加工品などの詰め合わせが受け取れる「今金男しゃく」道民オーナー募集企画を実施しています。

道民限定なので、もちろん町民の皆さんもオーナーになることが可能です。今金男しゃくや今金男しゃくポテトチップス、今金黒毛和牛レトルトカレーなどのお得なセットを受け取ることができます。

ぜひこの機会にご応募ください。

※道民限定で数量が600口となっておりますので、お早めにお申し込みください。

※参加料:6,500円(税・送料込み)

※募集期間 令和3年7月1日～9月30日必着
お届けは、令和3年11月頃を予定

【お問い合わせ先】

今金男しゃく道民サポーターズクラブのホームページ

URL <https://www.imakane-dansyaku.fun/>

(申込書のダウンロードができます。)

または、直接ご連絡をお願いします。(Tel.011-231-1713)

【申込書送付先】

〒060-0031 札幌市中央区北1条東4丁目8-8 大竹ビル2階
今金男しゃく道民限定オーナー制度事務局 日原宛
(FAX.011-231-1714)

目指せ！海上保安官！～舞台は海へ～

海上保安学校及び海上保安大学校学生採用試験について

海上保安庁では、令和4年4月期入学の海上保安学校及び海上保安大学校学生を募集します。なお、受験料はかかりません。

1 採用試験の日程等 ※併願可能です

| | | 海上保安学校 | 海上保安大学校 |
|--------|---|---|--|
| 受付期間 | インターネット | 7月20日(火)9:00～7月29日(木) 郵送の場合は、7月21日(水)まで | 8月26日(木)9:00～9月6日(月) 郵送の場合は、8月27日(金)まで |
| 第1次試験日 | | 9月26日(日) | 10月30日(土)、31日(日) |
| 試験地 | | 札幌市・函館市・小樽市・旭川市・釧路市 | |
| 第2次試験日 | | 10月19日(火)～10月28日(木) | 12月17日(金) |
| 試験地 | | 小樽市 | |
| 最終合格発表 | | 11月24日(水) | 令和4年1月20日(木) |
| 受験資格 | ① 2021(令和3)年4月1日において高等学校又は中等教育学校を卒業した日の翌日から起算して | 12年を経過していない者 | 2年を経過していない者 |
| | ② 2022(令和4)年3月までに高等学校又は中等教育学校を卒業する見込みの者など | | |

2 入学後について

学校及び大学校とも入学金、授業料は無料で全寮制です。

また、入学後は、国家公務員としての身分を与えられ、毎月約15万円の給与及び年2回のボーナスが支給されます。

海上保安庁の業務及び海上保安学校、海上保安大学校の詳細は、以下のQRコードからホームページをご覧ください。羅臼海上保安署【0153-87-2274】までお問い合わせ下さい。(平日のみ)

海上保安庁ホームページ

人事院ホームページ



(羅臼海上保安署)

発熱などの症状があり受診する場合のお願い

発熱等の症状がある方は.....

受診する前に必ず電話でご相談ください。

- かかりつけ医^{*}がいる

※定期的に通院している
※体調が悪い時に受診する医療機関

- かかりつけ医がない
- かかりつけ医が休みの場合
- どこに相談して良いかわからない場合

できる限り診療時間内に、必ず電話してください！！

症状や最近の行動などを伝え、受診について相談

- かかりつけ医を受診
- 又は、対応可能な医療機関を紹介されます

電話でご相談ください！！

- 北海道新型コロナウイルス感染症健康相談センター (24時間フリーコール) 0120-501-507
- 中標津保健所 0153-72-2168 (平日8:45～17:30) 対応可能な医療機関を紹介されます

熱や咳などの症状が出たばかりの時は、検査をしても正確な結果が出ないことがありますので、翌日の日中にご相談ください。

但し、呼吸困難(息苦しさ)や動けないくらいの強いだるさなどの症状がある時は速やかにご相談ください。

症状が重い、緊急性が高い場合などは、これまで通り、救急外来等の医療機関へ電話相談してからの受診や救急車の要請などをお願いします。

(羅臼町役場保健福祉課)