

30%プレミアム付 商品券

使って満足!
イイト
いっぱい!

たくさん使ってお得に羅臼を応援!

ご利用の方へのサービス

(有)知床ネイチャークルーズ (知床雑貨カフェCho-e-maru)

プレミアム商品券2枚以上ご利用で **オリジナル缶バッチ プレゼント!!**

(株)まるみ(羅臼の宿まるみ)

プレゼント!!

下記のお支払いにプレミアム商品券ご利用のお客様
 プレミアム商品券1枚で **日帰り入浴可能** **ご入浴を10回 温泉入浴券(500円)**

羅臼石油(株)

下記のお支払いにプレミアム商品券ご利用のお客様 **プレゼント!!**
◆キーパーコーティングメニュー ◆灯油
1万5千円以上で BOXティッシュ 20箱 200ℓ以上で BOXティッシュ 20箱

(株)丸三村田呉服店

1回のお買物で5,000円以上の
 プレミアム商品券をご利用のお客様
タオル 1本 プレゼント!!

鳥吉

プレミアム商品券ご利用のお客様
ソフトドリンク 1杯 サービス!!

(有)ヤマニシ西家商店

プレミアム商品券10枚以上ご利用したお客様
つまみたら 80g 1袋 プレゼント!!

大沼カーサービス

プレミアム商品券ご利用で
**・ボールペン
 ・除菌ティッシュ プレゼント!!**

まだあるよ!
限定イベント



プレミアム商品券を買って
 豪華景品を当てよう!

プレミアム商品券を
 購入された方限定

豪華景品が

年末 当たる!

大抽選会

を予定しております。

詳細については、12月上旬に購入者に
 直接ご連絡を差し上げます。

お楽しみに!

雨宮印刷(株)羅臼営業所

年賀状印刷でのご利用歓迎
 プレミアム商品券ご利用で

- ・オリジナルおさかなメモ帳
- ・シャチやヒグマが飛び出る3Dクリアファイル

プレゼント!!

使用期間

令和4年
8月10日~
 令和5年
1月31日



羅臼アポロ石油(株)

下記のお支払いにプレミアム商品券ご利用のお客様

◆タイヤ4本セット購入

3万円以内で **BOXティッシュ 10箱**
 3万円以上で **BOXティッシュ 20箱**

◆配送灯油

200ℓ以上で **BOXティッシュ 10箱**
 400ℓ以上で **BOXティッシュ 20箱**

◆お車のコーティング

プレゼント!!

クリスタルキーパー施工
 1万円以上で **BOXティッシュ 10箱**
ダイヤモンドキーパー施工・EXキーパー施工
 3万円以上で **翌年メンテナンス割引券**
BOXティッシュ 20箱 キーパークロス 1枚

お問合せ

羅臼町商工会

目梨郡羅臼町船見町46番地1 TEL 0153-87-2300 裏面もご覧ください



30% プレミアム付 商品券 取扱い加盟店



使用期間
令和4年
8月10日～
令和5年
1月31日

プレミアム付き商品券は、下記のお店でご利用いただけます

プレミアム付き商品券事前申込は8月3日(水)までです!

◆◆ 商 店 ◆◆

下柘棚商店	峯 浜 町 TEL 88-3005
松原商店	峯 浜 町 TEL 88-3001
(有)幾田商店	春 日 町 TEL 88-2230
(有)らうす海洋深層水	春 日 町 TEL 88-5470
(有)あしざき商店	八 木 浜 町 TEL 88-2002
清野商店	知 昭 町 TEL 88-2001
(株)ホームマックニコット羅臼店	知 昭 町 TEL 88-5600
(有)プリエール	松 法 町 TEL 88-2233
(有)マルダイ敦賀商店	礼 文 町 TEL 87-3552
ツルハドラッグ羅臼店	礼 文 町 TEL 87-5270
(有)サウンドハウスエービック	本 町 TEL 87-2836
(有)丸大阿部商店	本 町 TEL 87-5877
知床雑貨カフェ Cho-e-maru (有)知床ネイチャークルーズ	本 町 TEL 87-4001
(株)ハートウェーブみなとや	本 町 TEL 87-2268
(有)山セ原田商店	本 町 TEL 87-2106
(有)丸は濱屋金物店	本 町 TEL 87-2228
みずほ薬局 (有)共栄堂薬品	栄 町 TEL 87-2511
(有)シンハマ時計店	富 士 見 町 TEL 87-2019
(株)中村電気商会	富 士 見 町 TEL 87-2071
(株)丸三村田呉服店	富 士 見 町 TEL 87-2003
(株)宮崎商店	富 士 見 町 TEL 87-2035
惣菜 川ばた	富 士 見 町 TEL 87-3113
(有)マルノ商店	富 士 見 町 TEL 87-3858
(有)あべ商事	船 見 町 TEL 87-2253
白坂精肉店	船 見 町 TEL 87-2058
(有)シューズハウスさとう	船 見 町 TEL 87-2855
(株)丸久佐藤商店	船 見 町 TEL 87-2525
羅臼漁業協同組合 (購買)	船 見 町 TEL 87-2131 (組 合)

◆◆ 燃 料 ◆◆

(有)山崎孝商店	知 昭 町 TEL 88-2211
羅臼石油(株)	本 町 TEL 87-2250
原田燃料	栄 町 TEL 87-3149
羅臼プロパン(有)	栄 町 TEL 87-2530
羅臼アポロ石油(株)	船 見 町 TEL 87-2203

◆◆ サービス ◆◆

(有)森島自工	幌 萌 町 TEL 88-2612
臥牛式リンパ整体清野	幌 萌 町 TEL 88-1414
(株)まるみ (羅臼の宿まるみ)	八 木 浜 町 TEL 88-2923
大沼カーサービス	知 昭 町 TEL 88-2767
(有)羅臼清掃社	礼 文 町 TEL 87-2653
羅臼タイヤ	礼 文 町 TEL 87-2714
らうす印刷企画	礼 文 町 TEL 87-4095
(有)知床ネイチャークルーズ	本 町 TEL 87-4001
羅臼鍼灸マッサージ院	本 町 TEL 85-7198
雨宮印刷(株)羅臼営業所	富 士 見 町 TEL 87-5111
(有)丸は宝来水産 (ゴジラ岩観光)	海 岸 町 TEL 89-2036

◆◆ 理 美 容 ◆◆

ヘアメイク・タカハラ	知 昭 町 TEL 88-2845
はまや理容	栄 町 TEL 87-2600
サロンド・ルー	栄 町 TEL 87-2313
BARBER ITAKURA	栄 町 TEL 87-2420
(有)金中中村ビューティサロン	富 士 見 町 TEL 87-2750
理容小林	富 士 見 町 TEL 87-2771
ヘアメイク&パーバーえつこ	富 士 見 町 TEL 87-2806

◆◆ 建 設 ◆◆

小野建設工業(株)	礼 文 町 TEL 87-2024
(有)大水工業	礼 文 町 TEL 87-2762
小川建設(株)	湯 ノ 沢 町 TEL 87-2178

◆◆ 水産加工 ◆◆

(有)ヤマニシ西家商店	幌 萌 町 TEL 88-2013
羅臼海産(株)	春 日 町 TEL 88-1155
(有)三好水産	知 昭 町 TEL 88-2515
浜田コーポレーション 合同会社	礼 文 町 TEL 87-3311
(有)舟木商店	本 町 TEL 87-5666
羅臼漁業協同組合(海鮮工房)	本 町 TEL 87-3542 (海 鮮 工 房)
知床羅臼ボワノヌリー渋谷	船 見 町 TEL 87-2422

◆◆ 飲 食 店 ◆◆

知床サライ	礼 文 町 TEL 85-8800
純の番屋 (有)舟木商店	礼 文 町 TEL 87-5667
(有)知床食堂	本 町 TEL 87-4460
そば処 しずか	栄 町 TEL 87-2733
café りんご。 (BARBER ITAKURA)	栄 町 TEL 87-2420
四季の味わい	富 士 見 町 TEL 87-4319
(有)いさみ	富 士 見 町 TEL 87-2148
食事と喫茶 二軒目	富 士 見 町 TEL 87-2187
食事の店ひろ瀬	富 士 見 町 TEL 87-3388
スナック マイン	富 士 見 町 TEL 87-3217
番屋	富 士 見 町 TEL 87-3132
鳥吉	富 士 見 町 TEL 87-3387
クエルボ	富 士 見 町 TEL 87-3221
知床料理 旬菜家ゆらり	富 士 見 町 TEL 87-2988
食事の店 みち子	船 見 町 TEL 87-3284
正寿苑	船 見 町 TEL 87-2058
れんげ	船 見 町 TEL 87-2746

※敬称略・順不同

7月11日(月)までに加盟登録のあった事業所です

プレミアム付らうスキップ商品券取扱事業所募集

羅臼町商工会では、8月10日（水）から販売される「プレミアム付らうスキップ商品券（使用期限 令和4年8月10日～令和5年1月31日）」の取扱事業所を募集しております。下記遵守事項をご一読いただき、取り扱いを希望される事業所につきましては、登録申請書をFAXまたは郵送、商工会窓口までご提出ください。商工会員で事前に商工会に申請書を提出している事業所については再度提出する必要はありません。

（羅臼町商工会 Tel 87-2300 Fax 87-2579）

プレミアム付らうスキップ商品券取扱事業所登録申請書

私は、下記遵守事項について承諾し、羅臼町商工会が発行する『プレミアム付らうスキップ商品券』取扱事業所登録の申請をします。

なお、商品券の利用代金については下記口座にお振込みをお願い致します。

令和 年 月 日

羅臼町商工会
会長 小川雅勝様

事業所名

振込口座

大地みらい信用金庫 羅臼支店 普通・当座 _____

釧路信用組合 羅臼支店 普通・当座 _____

座名義 _____

記

< 遵守事項 >

1. 本券の換金手続きについては、令和5年2月9日（木）までとし、2月10日（金）の振り込みをもって終了する。また、いかなる理由があっても、そのことに関して一切の異議の申し立てをしない。
2. 本券の、一般利用者からの現金買取及び他社への転売を禁止する。
3. 本券の、換金目的による購入を禁止する。

上記申請に基づき、プレミアム付らうスキップ商品券取扱事業所として承認致します。

令和 年 月 日

羅臼町商工会
会長 小川雅勝 ㊞

学習指導員 募集

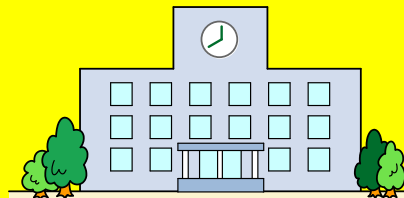

北海道教育委員会では、新型コロナウイルス感染症対策で日常の業務が多くなった学校をサポートし、先生方が指導に集中できる環境を整備を整えるため、国の補助事業を活用して学校に「学習指導員」を配置する事業を実施します。子どもたちの「学びを止めない」ために、羅臼町内の皆様のお力を是非お貸しください。

勤務地

羅臼高校

業務内容及び募集人数

学習指導員 1名

授業の補助業務です。

※具体的な内容については、学校と相談の上で決定します。

※業務内容については、その都度、学校職員が説明します。

期間・勤務時間

○ 期間 令和4年8月下旬～令和5年3月末の任意の期間

○ 勤務時間 学習指導員 1日4時間を上限とし、週16時間以内

※勤務の期間や勤務日、出退勤時刻、週当たりの勤務時間については、学校と相談の上で決定します。

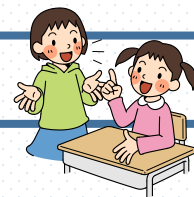

報酬

時給 897円～1,119円

※職歴や年齢により決定します。道の規定に応じて交通費も支給します。



選考方法

面接によります。

※羅臼高校で面接をおこないます。

＼まずはお気軽にお問合せください／

羅臼高校 担当:藤島 TEL.0153-87-2481

北海道教育庁根室教育局 担当:道立学校運営支援室 宮本

TEL.0153-24-5829 メール:nemukyo.shien@pref.hokkaido.lg.jp

具体的な勤務の期間や時程、内容などについてのQ&Aは、当教育局Webに掲載しています。

URL: <http://www.dokyoi.pref.hokkaido.lg.jp/hk/nky/>

女性のための 町立中標津病院 個人検診

乳がん **子宮頸がん**

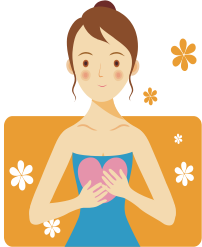

町立中標津病院で、羅臼町の助成を利用した子宮頸がん・乳がん検診は、今年度最後になります。ご注意ください！

予約受付期間：令和4年 8月 3日(水)～ 8月31日(水)

検診期間：令和4年 9月 1日(木)～ 9月30日(金)

※受付開始前の町立中標津病院への予約はお控えください。

個人検診を受けるには？

- ① 中標津病院
(0153) 72-8200
医事課 医事係
↓
 - ② 保健福祉課窓口
↓
 - ③ 予約日に受診
↓
 - ④ 結果の郵送
- ❖ 予約受付期間に中標津病院 医事課 医事係に検診の予約をする。
婦人科・外科外来の窓口で直接予約した場合は一般扱いになり、料金が異なります。
♡乳がん検診はマンモグラフィの撮影のみになります。
 - ❖ 予約後福祉課で検診受診券を購入する。
♡乳がん：2,400円(1,200円) ※40歳以上で和暦の偶数年生まれの方！！奇数年生まれの方は、今年度羅臼町の助成は受けられません。！！
♡子宮頸がん：1,900円(950円) ※20歳以上になる方
♡セット検診：3,500円(1,250円) ※40歳以上の和暦で偶数年生まれの方(セット検診は、乳&子宮頸がんを同日実施の方に限ります。)
※クーポン対象者は無料、()は70才以上及び生活保護受給の方の料金
 - ❖ 時間厳守
❖ 検診受診券・問診票を持参して下さい。
♡保健福祉課窓口でお渡しします。
 - ❖ 1か月前後でご自宅に結果を郵送いたします。



お問合せ先 保健福祉課 TEL 87-2161



子育て世帯生活支援特別給付金 (ひとり親世帯以外)のご案内

1. 支給対象者

①②の両方に当てはまる方(※ひとり親世帯分の給付金を受け取った方を除く)

① 令和4年3月31日時点で
18歳未満の児童(障害児の場合、**20歳未満**)
を養育する父母等
(※令和5年2月末までに生まれた新生児等も対象になります。)

② {
■ 令和4年度**住民税(均等割)が非課税**の方
または
■ 令和4年1月1日以降の収入が急変し、
住民税非課税相当の収入となった方

2. 支給額

児童1人当たり 一律 6万円

※支給額内訳

- ① 低所得の子育て世帯に対する子育て世帯生活支援特別給付金 **支給額 5万円**
(ひとり親世帯以外の低所得の子育て世帯分)
- ② 北海道子育て世帯臨時特別給付金 **支給額 1万円**
(ひとり親世帯以外の低所得の子育て世帯分)

3. 給付金の支給手続き

- ① 令和4年4月分の児童手当または特別児童扶養手当の受給者で対象となる方については、個別に通知いたしますので、申請の必要はありません。
- ② 現在羅臼町から児童手当等を受給していない高校生のみ養育している方、収入が急変した方につきましては、申請が必要となります。

4. 申請提出期日

▶ **令和5年2月28日**まで

* 詳細につきましては、下記までお電話ください。

■ 厚生労働省 コールセンター
0120-811-166
(受付時間:平日9:00~18:00)

■ 羅臼町役場 保健福祉課 福祉担当
0153-87-2161
(受付時間:平日9:00~17:30)

令和4年度 釧路・根室地区公民館共同事業

釧根「絵手紙」移動展

展示期間：7月27日（水）～31日（日）

9：00～21：00



展示場所：らうすぽ（羅臼町民体育館） 1階廊下

釧路・根室管内13市町村の集まりで組織する北海道公民館協会釧根支部は、文化活動の取り組みとして、各市町村を巡回する作品展を共同で開催しております。

作品をとおして、多くの方々に「絵手紙」のすばらしさにふれていただくことを願っています。

北海道公民館協会釧根支部

問合せ先：羅臼町教育委員会社会教育課 TEL：87-2004

**ぜひ羅臼町の応援サポーターになってください。
あなたが見てくれるだけで羅臼町が変わります！**

羅臼町 HP & 公式 SNS

羅臼町 HP



Facebook



Instagram



YouTube



Twitter



LINE



お問い合わせ先：企画振興課（☎87-2114）



新型コロナワクチン4回目接種のお知らせ

18歳から59歳で基礎疾患を有する方へ

3回目接種が令和4年4月28日までに実施した方で、4回目の接種を希望される方は、事前に接種発行の申請が必要になりますので令和4年9月15日までに保健福祉課内コールセンターへお申し出ください。申請後、接種可能な時期が近くなりましたら接種券等を発送いたします。

【18歳から59歳で基礎疾患の範囲】

以下の病気や状態の方で、通院/入院している方

- ①慢性の呼吸器の病気
- ②慢性の心臓病（高血圧を含む。）
- ③慢性の腎臓病
- ④慢性の肝臓病（肝硬変等）
- ⑤インスリンや飲み薬で治療中の糖尿病又は他の病気を併発している糖尿病
- ⑥血液の病気（ただし、鉄欠乏性貧血を除く。）
- ⑦免疫の機能が低下する病気（治療や緩和ケアを受けている悪性腫瘍を含む。）
- ⑧ステロイドなど、免疫の機能を低下させる治療を受けている。
- ⑨免疫の異常に伴う神経疾患や神経筋疾患
- ⑩神経疾患や神経筋疾患が原因で身体の機能が衰えた状態（呼吸障害等）
- ⑪染色体異常
- ⑫重症心身障害（重度の肢体不自由と重度の知的障害とが重複した状態）
- ⑬睡眠時無呼吸症候群
- ⑭重い精神疾患（精神疾患の治療のため入院している、精神障害者保健福祉手帳を所持している又は自立支援医療（精神通院医療）で「重度かつ継続」に該当する場合）や知的障害（療育手帳を所持している場合）
- ⑮基準（BMI30以上）を満たす肥満の方
※BMI = 体重（kg）÷身長（m）÷身長（m）
※BMI30の目安：身長170 c mで体重87kg、身長160 c mで体重77kg

新型コロナワクチン3回目接種がまだお済みでない皆様へ
初回接種免疫によるオミクロン株感染に対する感染予防効果や発症予防効果は期間がたつにつれて著しく低下します。

新型コロナウイルスワクチン接種の実施期間については、令和4年9月30日までとなっております。 集団接種で接種を受けることができますので、接種を希望される方はお早めに専用はがきを投函してください。

集団接種日程/会場らうすぽ（羅臼町民体育館）

- ・令和4年7月31日午前
- ・令和4年9月4日
- ・令和4年9月25日午前

お問合せ・接種券申し込み先 保健福祉課内コールセンター
☎0570-666-896（平日9：00～17：00）

野焼きは犯罪です！！

「少しらいのごみなら・・・」と思い、安易な気持ちでごみを燃やす方がいます。野外での焼却は、煙や悪臭などで近所の迷惑をかけるだけでなく、体や環境に悪影響を与える有害物質発生の原因になります。

また一定の構造基準を満たしていない焼却炉の使用は禁止されています。



地域の自然環境、生活環境が保全されるよう、
廃棄物の適正処理にご協力お願いいたします。

段ボールを資源ごみで出す場合に缶ビールの包装や紙製のお菓子の箱等を入れないでください。



 **マークがあるものは、資源ごみ②へ（黄色の袋）**

マークがないものは、燃えるごみ（ピンク色の袋）へ入れてください。

詳しくは、羅臼町ごみ分別一覧表の、8・10ページをご覧ください。

8月のゴミ収集休業日等について

●8月9日(火)～17日(水)のゴミ収集は次のとおりです。

9日(火)	10日(水)	11日(木)	12日(金)	13日(土)	14日(日)	15日(月)
通常	通常	通常	通常	通常	休み	休み
16日(火)	17日(水)					
休み	通常					

なお、清掃センターへの持ち込みについても同様です。

※11日(木)は祝日ですがごみ収集は通常どおり行います。

～無責任なエサやりにご注意ください～

ノラ猫にエサだけを与えていると、猫が異常に増えて……

- 糞尿や食べ残しのエサ、ゴミあさりにより、悪臭が発生します。
- 発情期の鳴き声などにより騒音が発生します。
- 猫で困っている周辺住民との間でトラブルが発生します。

ノラ猫にエサをあげるだけでは、

地域の迷惑になるだけでなく、

不幸な猫を増やしてしまいます。



★糞の後始末をする。

★置きエサをしない。

★避妊去勢手術をする。

全国瞬時警報システム試験放送を実施します

全国瞬時警報システム(Jアラート)により、国から発令された地震・津波・気象に関する特別警報等及び羅臼町に影響を及ぼす可能性がある弾道ミサイルの発射などが行われた際に、人工衛星を介して羅臼町の防災行政無線を自動的に起動し、音声で町民に到達するテストを実施します。

- ◎日にち 令和4年 8月10日 (水)
- ◎時間 午前 11時00分 頃
- ◎場所 羅臼町全域
- ◎内容 テスト電文を防災行政無線で自動放送します。

ご注意ください！！

- ◎羅臼町の防災行政無線から各家庭の戸別受信機、または漁港等に設置されている拡声器へ自動的に音声放送されるか確認するテストです。
- ◎今回は、テスト放送のみとなりますので、実際に避難等の必要はありません。
また、テスト放送終了後に役場よりテスト終了の放送は行いません。
- ◎デジタル化に伴い交換を行った戸別受信機は、Jアラート放送の際に自動的に放送の録音が行われます。放送後、録音ボタンのライトが点滅している場合は、再生ボタンを押し、録音を再生する事で点滅が解除されますので、ご注意ください。

ご不明な点や、気になることがありましたら…

【問合せ先】 **総務課** TEL87-2111

までご連絡ください。

令和4年度しれとこ住民講座

深海に生きる。 マッコウクジラのお話

羅臼町の目の前に広がる根室海峡は、深いところは1000mを超える。
そのような地形ということもあって、日本でも有数の多様性に富んだ海だ。

そんな海を持つ羅臼町には、マッコウクジラがやって来る。

マッコウクジラの研究者がお話ししてくれます。

この機会に、マッコウクジラに詳しくなってみませんか？

日時・場所

2022年8月7日(日)

10時～11時30分

(開場：9時45分)

@ 知床羅臼ビジターセンター

講師

こばやし

はやお

小林 駿

東京農業大学生物産業学部博士研究員

参加申込み：不要 参加費用：無料

問合せ：環境省羅臼自然保護官事務所 0154-87-2402



@nebukuro_kuma



日	曜日	診療所 専門外来	行 事	担当	日	曜日	診療所 専門外来	行 事	担当
1	月	脳神経 外科 8:30~ 16:00	第39回ふるさと少年探険隊帰還日(15:00ころ相泊到着予定) あすまし茶屋(認知症カフェ)9:30~【役場3階会議室】	地域包括支援C	17	水		【未来中】3年生登校日	
2	火		8月1日は 国民健康保険税 第2期 後期高齢者医療保険料 第2期 の納期です。 ◆◆忘れずに納めましょう◆◆		18	木		【町内幼稚園・小中高】2学期始業	
3	水		らうす寺子屋kids 9:00~12:00【らうすほ】		19	金	整形外科 10:30~ 16:00	かかわりあそびプログラム 10:30~11:20【ありんこ】 【羅幼・春幼】二計測 高校生の水産教室(ダイビング実習①)8:45~15:10【町民プール】	
4	木		らうす寺子屋kids 9:00~12:00【らうすほ】		20	土		知床Kids(トレッキング)	
5	金	循環器 内科 8:30~ 16:00	整形外科 10:30~ 16:00 らうす寺子屋kids 9:00~12:00【らうすほ】		21	日			
6	土				22	月		ふまねっととおしゃべりの広場 13:30~【八木浜福祉館】 【羅小】二計測	保健福祉課
7	日				23	火		こまぐさ学級【郷土資料館】 【羅小・春小】二計測	社会教育課
8	月				24	水	皮膚科 10:00~ 15:30	【春小】二計測	
9	火		学校閉庁日(町内小中学校)		25	木		ふまねっととおしゃべりの広場 14:00~【らうすほ】	保健福祉課
10	水		学校閉庁日(町内小中学校) ふまねっととおしゃべりの広場 14:00~【らうすほ】	保健福祉課	26	金		【羅高】知床横断遠足	
11	木		学校閉庁日(町内小中学校)		27	土			
12	金		山の日 学校閉庁日(町内小中学校)		28	日		休日納税窓口開設 9:00~17:00	税務財政課
13	土				29	月		高校生の水産教室(ダイビング実習②)8:45~15:10【ローソク岩】	
14	日				30	火			
15	月				31	水		夜間納税窓口開設 17:30~19:00	税務財政課
16	火							8月31日は 町・道民税 第2期 国民健康保険税 第3期 固定資産税 第2期 後期高齢者医療保険料 第3期 介護保険料 第2期 の納期です。 ◆◆忘れずに納めましょう◆◆	

移動図書館バス巡回運行日程 ★新型コロナウイルス感染拡大の状況により日程は流動的です

日・曜日	巡回予定時間	巡回方面	日・曜日	巡回予定時間	巡回方面
23 火	9:30~	羅臼幼稚園(年少・年中)	16 30 火	9:10~10:30	峯浜町・八木浜町
24 水	9:30~ 10:30~11:00	羅臼幼稚園(年長) 共栄町・麻布町	17 水	10:00~10:30 14:00~	岬町簡易郵便局 福寿園
25 木	9:30~10:00 14:30~16:00	春松幼稚園 羅臼小学校	19 金	12:55~	知床未来中学校

■子育て支援センターありんこ 8月の絵本の読み聞かせ・かもめ号の巡回はありません。

福寿園バス巡回運行日程

運行 方面	曜日	日 程			
峯浜町 春日町 方面	月	1	8	22	29
	木	4	18	25	
海岸町 岬町 方面	火	2	9	23	30
	金	5	12	19	26

役場・学校等 電話番号簿	総務課	87-2111	地域包括 支援センター	87-5880	ビジターセンター	87-2828	
	企画振興課	87-2114	教育 委員会	学務課	87-2129	羅臼国後展望塔	87-4560
	税務財政課	87-2113		社会教育課	87-2004	知床らうす 交流センター	87-5151
	環境生活課	87-2115	図書館	87-2004	羅臼幼稚園	87-2747	
	保健福祉課	87-2161	NPO法人羅臼ス ポーツクラブ	85-7715	春松幼稚園	88-1616	
	産業 創生課	水産農林	87-2128	郷土資料館	88-3850	子ども発達支援 ・子育て支援センター ありんこ	88-1515
		商工観光	87-2126	消防署	87-2119	羅臼小学校	87-2006
		ふるさと納税	87-2162	診療所	87-2116	春松小学校	88-2263
	出納室	87-2112	福寿園	87-2390	知床未来中学校	87-2049	
	建設水道課	87-2163	社会福祉協議会	87-3243	羅臼高校	87-2481	
議会事務局	87-2180						

運転免許証更新講習会日程			
日・曜日	時間	種別	場所
4 木	13:30	優良	羅臼町役場 1階会議室
	14:15	一般	
	15:30	違反	
5 19 金	10:00	優良	中標津 経済センター (なかまつび)
	11:00	一般	
	14:00	違反	
12 金	10:00	初回	
	14:00	違反	



海上保安庁第23回図画コンクール作品大募集!

海上保安庁では、「未来に残そう青い海」をスローガンに海洋汚染の調査、海洋環境保全に関する指導・啓発等に取り組んでいます。

また、海洋環境保全思想の普及を目的として、将来を担う全国の小中学生から、はがきサイズの図画作品を募集しています!!

★応募締め切り 令和4年9月9日(金)まで ※当日消印有効

【コンクール部門】

- ・小学校低学年の部(1年生から3年生まで)
- ・小学校高学年の部(4年生から6年生まで)
- ・中学生の部

【作品テーマ】

きれいな海で楽しく遊んでいる人々の様子、きれいな海を走る船の様子など「未来に残そう青い海」をイメージください!

応募用リーフレットは各小中学校へ配布予定のほか、以下のQRコードホームページから印刷可能ですので、たくさんご応募お待ちしております。

【お問い合わせ先】

第一管区海上保安本部警備救難部 環境防災課
Tel 0134-27-0118(内線 3313)



海上保安庁

↑詳細はコチラ!!

情報掲示板 7月25日

交通事故死ゼロ 更新中

(令和4年7月10日時点)



1,456日



【羅臼町交通安全協会】

事務局：羅臼町環境生活課 Tel 87-2115

羅臼町奨学資金貸付希望者募集!!

高校・大学生等の教育費(授業料・教材費・下宿代・部活動費などの教育に係る費用)を支援します。

1. 対象者 1) 経済的な理由により就学困難な家庭(世帯所得制限有)。
2) 当町の住民であるもの。
3) 高校・大学・短大・専門学校在学者及び入学見込みのあるもの。
※上記項目の他、学習成績の基準があります。
2. 貸付金額 高校生 月額10,000円
大学生 月額25,000円
※必要であれば、入学準備金として、1年分一括で貸付けすることも可能です。
3. 提出書類 申請書等は教育委員会学務課で用意しています。
4. その他 卒業後、引続き羅臼町に3年定住した場合、償還金は減免されます。

【申込・お問い合わせ先】羅臼町教育委員会学務課 Tel 0153-87-2129

預けて安心! 「自筆証書遺言保管制度」をご活用ください

遺言書は、相続登記や預貯金を始めとする相続手続をスムーズに行うための有効な手段であり、いわゆる「終活」の一環として関心を集めています。

法務局でも、ご自身が作成した遺言書を保管できる制度ができました。それが「自筆証書遺言保管制度」です。

この制度を利用すると、遺言書の紛失や改ざんを防止することができます。(手数料は1件3,900円です。)

また通常の自筆証書遺言書は、家庭裁判所での検認が必要ですが、本制度を利用すれば、検認手続が不要となります。

少しの手続で、将来世代の負担を軽減してみませんか。
本制度の詳細な内容は法務省ホームページをご覧ください。以下の窓口までお問い合わせください。

【HP】http://www.moj.go.jp/MINJI/minji03_00051.html

【お問い合わせ先】釧路地方法務局根室支局 (Tel 0153-23-4874)

【学校閉庁日のお知らせ】

○羅臼小学校、春松小学校、知床未来中学校は、
【令和4年8月9日(火)~12日(金)】を学校閉庁日とします。

「学校閉庁日」について

- ・教職員がいきいきと子どもと向き合えることができるよう、心身の健康を保持するため、休養を取りやすい環境を整備するものです。
 - ・原則として子どもは登校せず、部活動も休養日とします。
 - ・基本的に教職員は勤務しないため、電話対応はできません。
- ※ 緊急連絡が必要な場合は、教育委員会へお知らせください。

《その他、お困りのことがありましたら次の相談窓口をご利用ください》

◇24時間子どもSOSダイヤル[文部科学省] 電話番号:0120-0-78310

・子どもたちが全国どこからでも、いつでもいじめやその他のSOS

◇子ども相談支援センター[北海道教育委員会] 電話番号:0120-3882-56

・いじめ、不登校、学業・進路、教師との関係、友人関係、生活全般、親子関係、しつけ等

◇少年相談110番[北海道警察] 電話番号:0120-677-110

・少年の非行や犯罪被害、いじめ、児童虐待等

◇羅臼町教育相談電話[羅臼町教育委員会] 電話番号:0153-87-3930

・いじめ、不登校、学業・進路、教師との関係、友人関係、生活全般、親子関係、しつけ等

<学校閉庁日に関するお問い合わせ先>

羅臼町教育委員会学務課 0153-87-2129

発熱などの症状があり受診する場合のお願い

発熱等の症状がある方は.....

受診する前に必ず電話でご相談ください。

●かかりつけ医*がいる

※定期的に通院している

※体調が悪い時に受診する医療機関

●かかりつけ医がない

●かかりつけ医が休みの場合

●どこに相談して良いかわからない場合

できる限り診療時間内に、必ず電話してください!!

症状や最近の行動などを伝え、受診について相談

電話でご相談ください!!

●北海道新型コロナウイルス感染症健康相談センター
(24時間フリーコール)

0120-501-507

●中標津保健所

0153-72-2168

(平日8:45~17:30)

対応可能な医療機関を紹介されます

●かかりつけ医を受診

●又は、対応可能な医療機関を紹介されます

熱や咳などの症状が出たばかりの時は、検査をしても正確な結果が出ないことがありますので、翌日の日中にご相談ください。

但し、呼吸困難(息苦しさ)や動けないくらいの強いだるさなどの症状がある時は速やかにご相談ください。

症状が重い、緊急性が高い場合などは、これまで通り、救急外来等の医療機関へ電話相談してからの受診や救急車の要請などをお願いします。

(羅臼町保健福祉課)