

第52回羅臼町総合文化祭 一般作品展の作品募集

<展示期間>

令和5年11月22日(水)～11月26日(日)

(※今年の文化祭は、11/22～11/26の間で開催いたしますが、詳細の催事日程については調整し、後日町政だよりにてお知らせいたします。)

<展示会場>

羅臼町民体育館 1階会議室

<募集期間>

令和5年8月31日(木)までに社会教育課へ裏面の出品票に必要事項を記入し、お申込み下さい。

<募集作品>

| 部門 | 種類 | 募集内容 |
|-----|--------------------------|---|
| 絵画 | 油絵・水彩画・デッサン画 ちぎり絵・版画等 | 展示会場に搬入、展示可能な作品。 |
| 書道 | 自由 | 展示会場に搬入、展示可能な作品。 |
| 写真 | 自由 | 白黒・カラーどちらでも可。 原則として四つ切り以上としパネルまたは台紙を用いること。 |
| 手芸 | 刺繍・和裁・洋裁・織物 和洋人形等 | 展示会場に搬入、展示可能な作品。 |
| 工芸 | 陶芸、木工芸、皮細工、その他 | 展示会場に搬入、展示可能な作品。 |
| 盆栽 | 盆栽・草木花等 | 盆栽は出展者が1年以上手入れしたもの。 |
| 華道 | 自由 | 流派ごとに出品するものとする。 |
| その他 | 俳句・短歌・絵手紙・盤景 木彫り、その他 | 展示会場に搬入、展示可能な作品。 |

※習い事等で作成した作品も出展可能ですので、たくさんの方からの出展をお待ちしております♪

お問合せ先：社会教育課 TEL 87-2004/FAX 87-2256

令和5年度 第52回羅臼町総合文化祭作品展 出品票

・区 分 (一般 ・ 団体)

| | | | | |
|-----------|----|--|------|--|
| 出品者・出品団体名 | | | | |
| 連 絡 先 | 住所 | | 電話番号 | |

・部 門 (絵画 ・ 書道 ・ 写真 ・ 手芸 ・ 工芸 ・ 盆栽 ・ 華道 ・ その他)

| No. | 出品者氏名 | 作 品 名 (タイトル) | 名札の 書き方 | 作品の大きさ (横×高さ×奥行き) | 作品点数 |
|-----|-------|-----------------|------------|----------------------|------|
| 1 | | | | | |
| 2 | | | | | |
| 3 | | | | | |
| 4 | | | | | |
| 5 | | | | | |
| 6 | | | | | |
| 7 | | | | | |
| 8 | | | | | |
| 9 | | | | | |
| 10 | | | | | |
| 11 | | | | | |
| 12 | | | | | |
| 13 | | | | | |
| 14 | | | | | |
| 15 | | | | | |
| 16 | | | | | |
| 17 | | | | | |
| 18 | | | | | |
| 19 | | | | | |
| 20 | | | | | |

展示方法及び必要スペース パネル横 _____ 枚 / 机 _____ 枚 / _____

*作品の裏面等には題名、住所、氏名、団体名を記入願います。

*会場のスペースによっては、作品数の調整を行う場合がありますので、ご了承下さい。

*展示作品の破損・紛失などの責任は負えませんので、予めご了承ください。

令和5年7月25日発行
町政だより

なごなご
弾き語り
詩吟
ダンス
寸劇
カラオケ
バンド
ヨサコイ

仲間で記念
に出ようか！



第52回羅臼町総合文化祭

町民小劇場

出演者 大募集



あのハーモニーを
また聞きたい♪

久しぶりに
やってみっかい！



全面開催される羅臼町総合文化祭にて
「町民小劇場」を開催します！

町民小劇場の開催日時は総合文化祭開催期間内
(11月23日～26日)で調整中です。
決定次第、町政だより等でご案内いたします。

一緒に町民小劇場を盛り上げていただける
出演者を町民の皆さまから広く募集いたします！

みんな集まって一緒に「歌って」「踊って」
楽しいひと時を過ごしましょう！

裏面の出演申込用紙に必要事項を記入し
羅臼町総合文化祭実行委員会事務局（羅
臼町教育委員会内）に応募して下さい。

ご応募
締め切り

8月28日

町民小劇場 出演申込書



| | | | | | |
|-------------|-------------------|----|--|----|--|
| 出演者 (代表) | 氏名 (団体の場合は団体名) | | | | |
| | 住所 | | | | |
| | 連絡先 | 氏名 | | 電話 | |

| 種目 | 発表内容・曲目 | 出演者 |
|----|---------|-----|
| | | |
| | | |
| | | |
| | | |
| | | |
| | | |
| | | |
| | | |
| | | |

| | | |
|-----|---|---|
| 提出日 | 月 | 日 |
|-----|---|---|

羅臼町総合文化祭実行委員会事務局 (羅臼町教育委員会内)
TEL 87-2004 / FAX 87-2256

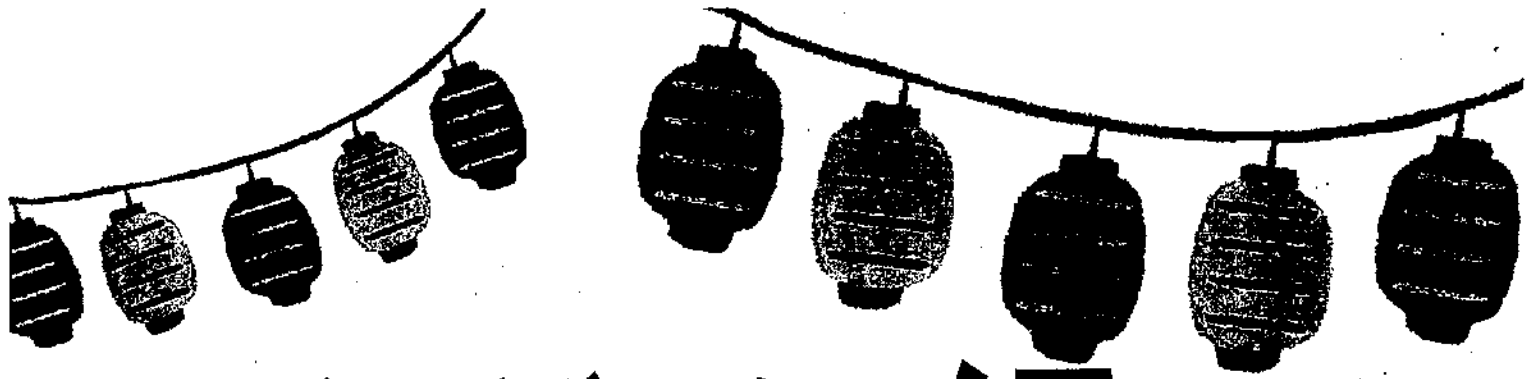

子ども縁日

日時

令和5年7月30日(日)



午前10時～午後2時

荒天時延期↓

令和5年8月6日(日)



【場所】羅臼町商工会前駐車場

*ヨーヨーつり

*スーパーボールすくい

*しゃてき

*花火くじ



*おもちゃ

*ビンゴ大会

(開始午後1時30分)



主催 羅臼町商工会青年部

7月30日（日）午前9時30分より 令和5年度 羅臼町総合防災訓練

地震・津波災害を想定した実践的な訓練の場として、羅臼町総合防災訓練を実施致します。

会場では、関係機関等による情報伝達、情報収集、救助、救出訓練等を始め、来場者が平常時の備えや、災害時に活用が出来る知識を学ぶことが出来る展示・体験コーナーの設置の他、カレーライス、豚汁の炊き出し訓練も行います。

自然災害への備えのきっかけ作りの場として、ぜひ、ご来場下さい。

【お問合せ先】 総務課 防災担当 TEL 87-2111

【日時】 令和5年7月30日（日）午前9時30分より（3時間半程度）

【場所】 羅臼漁港内 中央埠頭周辺

※悪天候の場合は中止となります。

【主催】 羅臼町防災会議

- 開会式 9:30～
- 海上部門訓練開始 9:40～
- 陸上部門訓練開始 11:10～
- 体験・展示コーナー会場観覧 12:00～
- 閉会式 13:00

※上記時間については、当日若干前後する場合があります。

訓練会場案内図

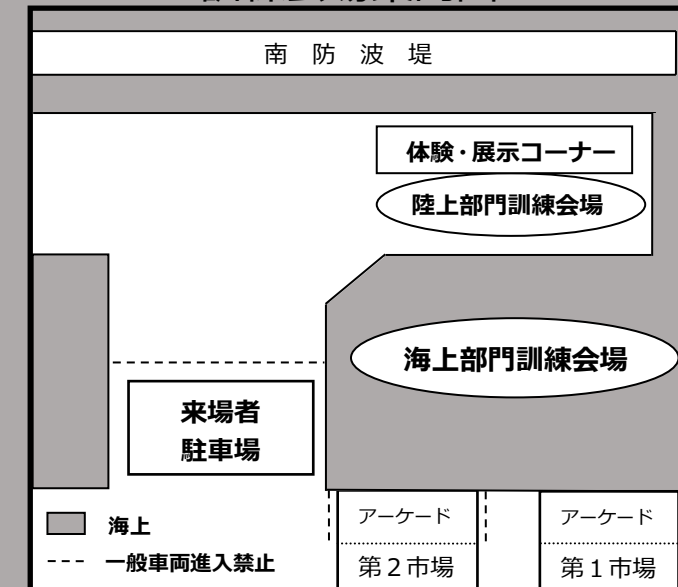

羅臼町防災会議参加機関（20機関）

- 第一管区海上保安本部根室海上保安部羅臼海上保安署
- 国土交通省北海道開発局釧路開発建設部
- 林野庁北海道森林管理局根釧東部森林管理署
- 釧路地方気象台
- 北海道根室振興局地域創生部地域政策課
- 北海道釧路総合振興局釧路建設管理部中標津出張所
- 北海道根室振興局保健環境部中標津地域保健室
- 北海道釧路方面中標津警察署
- 根室北部消防事務組合羅臼消防署
- 根室北部消防事務組合羅臼消防団
- 東日本電信電話株式会社北海道事業部釧路支店
- 北海道電力ネットワーク株式会社中標津ネットワークセンター
- 羅臼漁業協同組合
- 社会医療法人孝仁会知床らうす国民健康保険診療所
- 羅臼町社会福祉協議会
- 陸上自衛隊釧路駐屯地第27普通科連隊
- 北海道教育大学釧路校
- 羅臼町連合町内会
- 羅臼町教育委員会
- 羅臼町



陸上訓練の様子



海上訓練の様子

協力機関・団体（14機関）

- 自衛隊帯広地方協力本部中標津地域事務所
- 羅臼町女性連絡協議会
- 公益社団法人日本水難救済会北海道支部羅臼救難所
- 羅臼標津地区沿岸海域排出油防除協議会
- 北海道コカ・コーラボトリング株式会社釧路事業所中標津販売課（災害時協力協定締結先）
- 大塚製薬株式会社札幌支店釧路営業所
- 王子コンテナ株式会社釧路工場（災害時協力協定締結先）
- 株式会社セコマ（災害時協力協定締結先）
- 小針土建株式会社
- 【羅臼標津地区沿岸海域排出油防除協議会会員（災害時協力協定締結先）】
- 知床羅臼遊漁釣り部会（災害時協力協定締結先）
- 経済産業省北海道経済産業局
- 北海道エネルギー株式会社根室販売支店羅臼SS
- 羅臼アポロ石油株式会社
- 北海道LPガス協会根室支部羅臼分会（災害時協力協定締結先）



炊き出し配給の様子



備蓄品の見本展示・啓発物資配布コーナー

リハビリ相談会のご案内



「関節が動かしにくい」「足腰が弱ってきた」「脳卒中やケガの後遺症で、からだが不自由」など、からだの動かしにくさや生活に不自由を感じている方に、作業療法士によるリハビリ相談会を開催致します。また、からだに合わせた手すりや福祉用具についても相談に応じます。

町内には専門的なアドバイスを受ける場所や機会が少ないため、お気軽にご利用下さい。

【対象】 羅臼町在住の方

【開催日】 令和5年8月22日（火）～24日（木）

【内容】 NPO りらいふ（札幌）の作業療法士が保健師とともに訪問したり、役場に来ていただく等ご希望に合わせて相談に対応します。

【利用料】 無料

【申込み締切り】 令和5年8月8日（火）

【申込み・問合せ】 保健福祉課 87-2161



乳がん・子宮頸がん

女性のための 町立中標津病院個人健診

予約受付期間：令和5年8月2日（水）～ 令和5年8月31日（木）

検診期間：令和5年9月1日（金）～ 令和5年9月29日（金）

<個人検診を受けるには??>

町立中標津病院で、羅臼町の助成を利用した乳がん・子宮頸がん検診は、年2回時期が決まっています。今年度最後の機会になりますので、ぜひご受診ください。

1. 予約受付期間に中標津病院 医事課 医事係に検診の予約をする。（予約期間前のお電話はご遠慮ください）

※婦人科・外科外来の窓口で直接予約した場合は一般扱いになり、料金が異なります。

【中標津病院（0153）72-8200 医事課 医事係】・乳がん検診はマンモグラフィの撮影のみになります。

2. 予約後、保健福祉課窓口で検診受診券を購入する。

♡乳がん：2,400円（1,200円）※40歳以上の和暦で奇数年生まれの方（偶数年生まれの方今年度助成は受けられません）

♡子宮頸がん：1,900円（950円）※20歳以上になる方

♡乳がん&子宮頸がんセット：3,500円（1,250円）※40歳以上の和暦で奇数年生まれの方

※40歳以上の和暦で奇数年生まれの方【乳&子宮検診 同日実施に限ります】

・クーポン対象者は無料、（ ）は70歳以上及び生活保護受給の方の料金となります。

3. 検診受診券・問診票を持参し、予約日に受診してください。（時間厳守）

4. 結果は1か月前後でご自宅に郵送します。

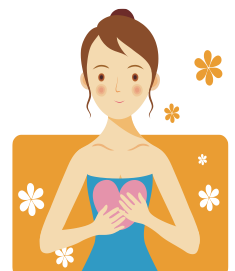

8月のゴミ収集休業日等について

●8月9日(水)～17日(木)のゴミ収集は次のとおりです。

| 9日(水) | 10日(木) | 11日(金) | 12日(土) | 13日(日) | 14日(月) | 15日(火) |
|--------|--------|--------|--------|--------|--------|--------|
| 通常 | 通常 | 通常 | 通常 | 休み | 休み | 休み |
| 16日(水) | 17日(木) | | | | | |
| 休み | 通常 | | | | | |

なお、清掃センターへの持ち込みについても同様です。

※11日(金)は祝日ですがごみ収集は通常どおり行います。

ごみ分別の徹底をお願いします。

ごみの収集後、作業工程の中で袋を開けたところ、一部のごみにおいて、次の写真のように、資源ごみ②プラスチック類(容器包装)(マークのあるもの)の中に、それ以外のごみが入っていました。

この様な場合、これらを取り除く余計な作業が発生してしまいます。

さらに、汚れが付着していた場合、正しく分別されていた物にも汚れが付着してしまい、リサイクルできなくなってしまいます。

心当たりのある方は、分別の徹底をお願いします。(ごみ分別一覧表 P7で確認下さい)



プラスチック製品でも、
マークがなければ燃えるゴミです。



汚れた容器は正しく分別しているものを、
リサイクルできなくしてしまいます。

分別についてご不明な点がございましたら、
環境生活課 87-2115までご連絡ください。



ふくし 第4回 福祉のつどい



～ひろげよう ちいきのちから～

日時 令和5年8月20日（日）午前10時～午後1時

場所 羅臼町民体育館（らうすぽ）・駐車場

内容 オープニングセレモニー・介護予防健康づくり・各団体の出店・ビンゴ大会他

○10:00～ 羅臼町社会福祉協議会会長表彰

○10:05～ オープニングセレモニー

○各団体の活動をご紹介します

○10:45～ 講演：介護予防・健康づくり

○講師：(株) 東北海道第一興商釧路支店 早川 圭 氏

○第一興商（DAM）カラオケを活用した運動

○10:30～ 各団体による出店

◎作品展示

町内の福祉施設の入所者さん・通所者さんの作品を展示しています。

◎体力測定・相談・福祉用具体験コーナー

通所リハビリセンター⇒体力測定を行います。

地域包括支援センター⇒介護等での悩みをご相談できます。

アズ介護サービス⇒最新の福祉用具をぜひご覧ください。

◎各団体による出店コーナー

○12:15～ 豪華景品ビンゴ大会

○先着200枚（1人1枚とします）

～出店団体をご紹介します～

とっどる

羅臼町更生保護女性会

羅臼町女性団体連絡協議会

羅臼町手をつなぐ親の会

羅臼町共同募金委員会

羅臼町社会福祉協議会

羅臼高等学校創作料理プロジェクト ～ らうす大漁焼き

～ きゅ〜っと焼き・焼き芋・燻製・手芸・工芸・野菜

～ おしるこ

～ EM 菌石鹸・エコラップ・ハイゼックス炊飯袋

～ フランクフルト

～ ご当地限定バッジ頒布

～ 縁日・ゲーム

上靴を忘れずに！



主催：社会福祉法人羅臼町社会福祉協議会ボランティアセンター

後援：羅臼町・羅臼町教育委員会・羅臼町民生委員児童委員協議会

共催：羅臼町女性団体連絡協議会・羅臼町更生保護女性会・羅臼町手をつなぐ親の会

知床らうす通所リハビリセンター・羅臼町地域包括支援センター

羅臼町老人クラブ連合会・羅臼町身体障がい者福祉協会

協力：小規模多機能の家しおかせ・デイサービス福寿園・アズ介護サービスファミリア

羅臼高等学校創作料理プロジェクト・羅臼高等学校生徒会

＜お問い合わせ 羅臼町社会福祉協議会 87-3243＞

この事業は、赤い羽根共同募金の助成を受けています



はじめてのフラワーアレンジメント

綺麗なお花を組み合わせ、飾りつけをするフラワーアレンジメント。

今年度は、中標津 LEON Garden の岡 ^{よしみ} 美美先生をお招きしての開催です！

初心者の方はもちろん、経験者の方もこの機会にフラワーアレンジメントを楽しみませんか？

開催日 9月2日（土）

○ 日 程 13:00~15:00
らうすぽ1階会議室

○ 講 師 中標津町 LEON Garden
代表 岡 ^{よしみ} 美美 氏

○ 対 象 小学生以上の町民 定員15名（最小催行人数：10名）

○ 参加料 会員 3,000円 / 非会員 3,500円（保険料込み）

○ 持ち物 はさみ（ある方は万能ばさみ）

○ 締め切り 8月17日（木）午後5時まで



※尚、花材購入の為、当日やむを得ず欠席となった方には、後日花材をお渡しすることとなりますのでご了承ください。

☆お申込・お問い合わせ☆

羅臼町民体育館内らいず事務局 TEL:0153-85-7715



| 日 | 曜日 | 診療所 専門外来 | 行 事 | 担当 | 日 | 曜日 | 診療所 専門外来 | 行 事 | 担当 |
|----|----|-----------------------------|---|----------------|---|----|-------------------------|---|-------------------------|
| 1 | 火 | | らうす寺子屋Kids 9:00~12:30【らうすぼ】 | 社会教育課 | 17 | 木 | | | |
| 2 | 水 | | らうす寺子屋Kids 9:00~12:30【らうすぼ】 | 社会教育課 | 18 | 金 | 整形外科 10:30~ 16:00 | かかわりあそびプログラム 10:00~11:30【ありんこ】 町内幼稚園・小学校・中学校・高校始業 | 社会教育課 学務課 |
| 3 | 木 | | らうす寺子屋Kids 9:00~12:30【らうすぼ】 第39回ふるさと少年探険隊帰還日(7/29~8/3) | 社会教育課 社会教育課 | 19 | 土 | | | |
| 4 | 金 | 循環器 内科 8:30~ 15:00 | 整形外科 10:30~ 16:00 | | 20 | 日 | | | |
| 5 | 土 | | | | 21 | 月 | | ふまねっととおしゃべりの広場 14:00~【八木浜町福祉館】 | 保健福祉課 |
| 6 | 日 | | | | 22 | 火 | | こまぐさ学級 9:10~11:50【郷土資料館】 【羅臼幼】プール保育(年長組) 【春松幼】二計測 【羅臼小・春松小】二計測(1~3年) | 社会教育課 |
| 7 | 月 | | あずまし茶屋(認知症カフェ)9:30~【役場3階会議室】 | 地域包括C | 23 | 水 | 皮膚科 10:00~ 15:30 | 【羅臼幼】二計測 【羅臼小・春松小】二計測(4~6年) 【羅臼高】水産教室(ダイビング実習①)8:50~15:15【町民プール】 | 社会教育課 |
| 8 | 火 | | | | 24 | 木 | | ふまねっととおしゃべりの広場 14:00~【らうすぼ】 【春松小】知能検査(2・5年) | 保健福祉課 |
| 9 | 水 | | 知床Kids(キャンププログラム)~7/10【体験実習館】 学校閉庁日(~14日まで) | 社会教育課 学務課 | 25 | 金 | | 【羅臼幼】徒歩遠足 | |
| 10 | 木 | | 学校閉庁日 ふまねっととおしゃべりの広場 14:00~【らうすぼ】 | 学務課 保健福祉課 | 26 | 土 | | | |
| 11 | 金 | | 山の日 学校閉庁日 | 学務課 | 27 | 日 | | 休日納税窓口開設 9:00~17:00 根室地方PTA連合会研修会兼子育て研修会 9:15~12:00【別海町みなくる】 根室管内民謡のつとめ【標津町】 | 税務財政課 |
| 12 | 土 | | 学校閉庁日 | 学務課 | 28 | 月 | | | |
| 13 | 日 | | 学校閉庁日 | 学務課 | 29 | 火 | | 【未来中】セリ見学(1年) | |
| 14 | 月 | | 学校閉庁日 | 学務課 | 30 | 水 | | | |
| 15 | 火 | | | | 31 | 木 | | 夜間納税窓口開設 17:30~19:00 絵手紙展(~9/4まで)【らうすぼ】 【春松幼】プール保育(年中・長組) 【羅臼高】水産教室(ダイビング実習②)8:50~15:15【町民プール】 | 税務財政課 社会教育課 社会教育課 |
| 16 | 水 | | | | 8月31日は 町・道民税 第2期 固定資産税 第2期 介護保険料 第2期 国民健康保険税 第3期 後期高齢者医療保険料 第3期 の納期限です。 ◆◆忘れずに納めましょう◆◆ | | | | |

移動図書館バス巡回運行日程 ★新型コロナウイルス感染拡大の状況により日程は流動的です

| 日・曜日 | 巡回予定時間 | 巡回方面 | 日・曜日 | 巡回予定時間 | 巡回方面 |
|------|----------------------|----------------------|---------|-----------------------|----------------|
| 22 火 | 9:30~ | 羅臼幼稚園(年少・年中) | 15 29 火 | 9:10~10:30 | 峯浜町・八木浜町 |
| 23 水 | 9:30~ 10:30~11:00 | 羅臼幼稚園(年長) 共栄町・麻布町 | 30 水 | 10:00~10:30 14:00~ | 岬町簡易郵便局 福寿園 |
| 24 木 | 9:30~10:00 14:30~ | 春松幼稚園 羅臼小学校 | 31 木 | 14:10~ | 春松小学校 |
| | | | 18 金 | 12:55~ | 知床未来中学校 |

■子育て支援センターありんこ 8月の絵本の読み聞かせ・かもめ号の巡回はありません。

福寿園バス巡回運行日程

| 運行方面 | 曜日 | 日 程 | | | | |
|------------------|----|-----|----|----|----|----|
| 峯浜町 春日町 方面 | 月 | 7 | 21 | 28 | / | / |
| | 木 | 3 | 10 | 17 | 24 | 31 |
| 海岸町 岬町 方面 | 金 | 4 | 18 | 25 | / | / |

| 役場・学校等 電話番号簿 | 総務課 | 87-2111 | 地域包括 支援センター | 87-5880 | ビジターセンター | 87-2828 |
|-----------------|---|-----------------------|----------------|-------------------------------|----------|---------|
| | 企画振興課 | 87-2114 | 学務課 | 87-2129 | 羅臼国後展望塔 | 87-4560 |
| 税務財政課 | 87-2113 | 社会教育課 | 87-2004 | 知床らうす 交流センター | 87-5151 | |
| 環境生活課 | 87-2115 | 図書館 | 87-2004 | 羅臼幼稚園 | 87-2747 | |
| 保健福祉課 | 87-2161 | NPO法人羅臼ス ポーツクラブらいす | 85-7715 | 春松幼稚園 | 88-1616 | |
| 産業 創生課 | 水産農林 87-2128 商工観光 87-2126 ふるさと納税 87-2162 | 郷土資料館 | 88-3850 | 子ども発達支援 ・子育て支援センター ありんこ | 88-1515 | |
| 出納室 | 87-2112 | 消防署 | 87-2119 | 羅臼小学校 | 87-2006 | |
| 建設水道課 | 87-2163 | 診療所 | 87-2116 | 春松小学校 | 88-2263 | |
| 議会事務局 | 87-2180 | 福寿園 | 87-2390 | 知床未来中学校 | 87-2049 | |
| | | 社会福祉協議会 | 87-3243 | 羅臼高校 | 87-2481 | |

運転免許証更新講習会日程

| 日・曜日 | 時間 | 種別 | 場所 |
|--------|-------|----|--------------------------|
| 10 木 | 13:30 | 優良 | 羅臼町役場 1階会議室 |
| | 14:15 | 一般 | |
| | 15:30 | 違反 | |
| 4 25 金 | 10:00 | 優良 | 中標津 経済センター (なかまつび) |
| | 11:00 | 一般 | |
| | 14:00 | 違反 | |
| 18 金 | 10:00 | 初回 | |
| | 14:00 | 違反 | |



60年で加入企業**110万社**以上の実績！

退職金は、国がサポートする **中退共制度** をご活用ください。

安心

確実な退職金支払
安心の資産運用

簡単

外部積立型で管理が簡単
退職金試算額もお知らせ

有利

掛金は全額非課税
掛金の一部を国が助成



従業員の意欲向上に
つながります。

事業主と生計を一にする同居の親族のみを雇用する事業所の従業員も、
一定の要件を満たしていれば加入できます。

詳しくは ▶ [中退共](#) [検索](#)

中退共 (独)勤労者退職金共済機構
中小企業退職金共済事業本部

〒170-8055 東京都豊島区東池袋1-24-1
TEL.03-6907-1234 FAX.03-5955-8211

羅臼海上保安署から海で働き、海を愛する皆様へ

～海の事故ゼロキャンペーン～

皆様に「海」に対する理解と認識を高めていただくことを目的として、「海難ゼロへの願い」をテーマに下記の事項に重点をおいて海の事故ゼロキャンペーンを推進いたします！

1. 小型船舶の海難防止

小型船舶の海難の多くがエンジントラブルによるものです。
そのため「適切な発航前検査」「整備事業者等による定期的な点検整備」を実施して安全運航及び事故防止を心がけましょう。

2. 見張りの徹底及び船舶間コミュニケーションの促進

見張り不十分や不適切な操船が原因となる衝突が、海難の中で最も多くを占めている状況です。
そのため「常時適切な見張りの徹底」「漁労中の船舶との衝突防止」「船舶間コミュニケーションの促進」を行いましょ。

3. 事故救命索の確保

万一、海に落ちてしまった時のために「ライフジャケットの常時着用」「防水パック入り携帯電話等連絡手段の確保」「速やかな救助要請」により自分の命を守りましょ。

★海上保安庁第24回図画コンクール作品大募集中★

海上保安庁では、「未来に残そう青い海」をスローガンに海洋汚染の調査、海洋環境保全に関する指導・啓発等に取り組んでいます。

また、海洋環境保全思想の普及を目的として、将来を担う全国の小中学生から、はがきサイズの図画作品を募集しています！

★応募締切 令和5年9月8日(金)まで ※当日消印有効

【コンクール部門】

・小学校低学年の部(1～3年生まで) ・小学校高学年の部(4～6年生まで)
・中学生の部

【作品テーマ】

きれいな海で楽しく遊んでいる人々の様子、きれいな海をはしる船の様子など
「未来に残そう青い海」をイメージしてください！

応募用リーフレットは各小中学校へ配布予定のほか、以下の QR コードホームページから印刷可能ですので、たくさんのご応募をお待ちしております。



【お問合せ先】

第一管区海上保安本部
警備救難部 環境防災課

☎0131-27-0118(内線3313)



【学校閉庁日のお知らせ】

○羅臼小学校、春松小学校、知床未来中学校は、
「令和5年8月9日(水)～14日(月)」を学校閉庁日とします。

「学校閉庁日」について

- ・ 教職員がいきいきと子どもと向き合えることができるよう、心身の健康を保持するため、休養を取りやすい環境を整備するものです。
- ・ 原則として子どもは登校せず、部活動も休養日とします。
- ・ 基本的に教職員は勤務しないため、電話対応はできません。

※ 緊急連絡が必要な場合は、下記教育委員会へお知らせください。

《その他、お困りのことがありましたら次の相談窓口をご利用ください》

◇24時間子ども SOSダイヤル【文部科学省】 電話番号:0120-0-78310

・子どもたちが全国どこからでも、いつでもいじめやその他のSOS

◇子ども相談支援センター【北海道教育委員会】 電話番号:0120-3882-56

・いじめ、不登校、学業・進路、教師との関係、友人関係、生活全般、親子関係、しつけ等

◇少年相談110番【北海道警察】 電話番号:0120-677-110

・少年の非行や犯罪被害、いじめ、児童虐待等

◇羅臼町教育相談電話【羅臼町教育委員会】 電話番号:0153-87-3930

・いじめ、不登校、学業・進路、教師との関係、友人関係、生活全般、親子関係、しつけ等

<学校閉庁日に関するお問い合わせ先>
羅臼町教育委員会学務課 TEL0153-87-2129

情報掲示板

7月25日

交通事故死ゼロ 更新中

(令和5年7月10日時点)



1,821日



【羅臼町交通安全協会】

事務局：羅臼町環境生活課 TEL 87-2115

羅臼町奨学資金貸付希望受付中！

高校・大学生等の教育費(授業料・教材費・下宿代・部活動費などの教育に係る費用)を支援します。

1. 対象者

- 1) 経済的な理由により就学困難な家庭(世帯所得制限有)。
- 2) 当町の住民であるもの。
- 3) 高校・大学・短大・専門学校在学者及び入学見込みのあるもの。
※上記項目の他、学習成績の基準があります。

2. 貸付金額

高校生 月額10,000円

大学生 月額25,000円

※必要であれば、入学準備金として1年分一括で貸付することも可能です。

3. 提出書類

申請書等は教育委員会学務課で用意しています。

4. その他

卒業後、引き続き羅臼町に3年定住した場合、償還金は減免されます。

【お申込・お問合せ先】羅臼町教育委員会学務課 TEL 87-2129

～発熱等の症状があり受診を希望する場合～

5月8日以降、新型コロナウイルス感染症は5類となりました。
受診の方法については、受診先の各医療機関にご確認ください。

* 知床らうす国保診療所を受診する場合は、受診の前に必ずお電話で受診の方法についてご相談下さい。

(羅臼町保健福祉課 TEL87-2161)

北海道苦情審査委員制度のご案内

- ◆ 「北海道苦情審査委員制度」とは、道の機関がおこなった業務に関する苦情を、みなさんに代わって、苦情審査委員が公平で中立な立場から審査する制度です。
 - ◆ みなさん自身の利害に関する苦情であれば苦情審査委員に申立てできます。
 - ◆ 審査の結果、道の業務に不備な点や制度に問題があるときは、道の機関に是正や改善を求めます。
 - ◆ 各窓口では、申請書様式やリーフレットをご用意しています。
また、北海道公式ホームページでは、申請書様式のほか申請方法等についても掲載しています。
 - ◆ 申請書は窓口へ持参する他、郵送、ファックス、メールでも受け付けています。
 - ◆ 個人情報の保護にも十分配慮します。
- ※電話や匿名での申立ては受け付けておりません。

【窓 口】

○北海道総合政策部知事室道政相談センター

〒060-8588 札幌市中央区北3条西6丁目

TEL 011-204-5523 (直通)

FAX 011-241-8181

メール kujyou.koueki@pref.hokkaido.lg.jp

○各総合振興局(振興局)総務課

北海道の苦情審査に関するホームページ

<http://www.pref.hokkaido.lg.jp/ss/dsckujyou-mousitate.html>

