

町営住宅入居希望者 募集

1. 募集する住宅

団地	戸数	間取り	所在階	家賃	建設年度	共益費	備考
① 礼文町 2号 103番	1	3LDK 75.00㎡	1階	23,200円 ～45,500円	平成9年	3,200円	共用部あり 浄化槽あり
② 礼文町 3号 101番	1	3LDK 76.55㎡	1階	23,700円 ～46,600円	平成10年	3,200円	共用部あり 浄化槽あり
③ 礼文町 3号 202番	1	3LDK 76.55㎡	2階	23,700円 ～46,600円	平成10年	3,200円	共用部あり 浄化槽あり
④ 緑町 6号 4番	1	3LDK 66.78㎡	2階	18,900円 ～37,100円	昭和62年	2,300円	共用部あり 浄化槽あり
⑤ 緑町 8号 8番	1	3LDK 63.03㎡	2階	19,100円 ～37,500円	昭和59年	2,300円	共用部あり 浄化槽あり
⑥ 緑町 9号 2番	1	3LDK 63.03㎡	1階	19,800円 ～38,900円	昭和60年	2,300円	共用部あり 浄化槽あり
⑦ 緑町 9号 4番	1	3LDK 63.03㎡	2階	19,800円 ～38,900円	昭和60年	2,300円	共用部あり 浄化槽あり
⑧ 緑町 14号 4番	1	3LDK 62.19㎡	2階	18,600円 ～36,500円	平成3年	2,300円	共用部あり 浄化槽あり
⑨ 緑町 A-1号 203番	1	2LDK 61.81㎡	2階	21,200円 ～41,600円	令和2年	3,200円	共用部あり 浄化槽あり 給湯器あり

※家賃は所得に応じて段階的に決まります。

2. 募集期間 令和 6 年 5 月 27 日 (月) ～ 令和 6 年 6 月 7 日 (金)

≪ 土・日・祝日を除く、午前8時45分 ～ 午後5時30分 ≫

3. 入居資格

① 同居または同居しようとする親族がいる方。

〔但し、60才以上の方、身体障害者及びその他の方において単身で入居できる場合があります。〕
詳しくは役場 建設水道課(TEL:87-2163)にご相談ください。〕

② 現に住宅に困窮していることが明らかな方。(持家が無いなど)

③ 羅臼町の税金等に滞納が無く、また暴力団員でないことを確認できた方。

④ 公営住宅法による認定収入月額基準に該当している方。

一般階層世帯	158,000 円以下
裁量階層世帯	214,000 円以下

参考：年間所得上限	
夫婦・子供（小学生以上）2人の4人家族	3,036,000 円
夫婦の2人家族	2,276,000 円

※ 裁量階層世帯＝下記のいずれか一つに該当する世帯

- (1) 高齢者世帯
- (2) 小学校就学前の子どもがいる世帯
- (3) 「身体障害者手帳1級から4級」、「精神障害者保健福祉手帳」及び「療育手帳」の交付を受けている方がいる世帯。

4. 選考方法

現在住まわれている住宅の実態調査等を行った後、入居資格者の中から困窮度の高い方を入居決定者と致します。

5. 入居可能日(予定)

令和6年7月1日(月)

6. 申込方法

印鑑持参のうえ、役場2階 建設水道課にお越しください。(TEL 0153-87-2163)

令和6年度 北海道地域防災マスター認定研修会

令和6年7月9日（火）

12:45～13:00

開場・受付

13:00～13:05

開講・オリエンテーション

13:05～13:25

防災リーダー講座

13:25～14:25

気象・災害リスクに関する講座

14:35～16:05

避難所運営ゲーム北海道版Doはぐ

16:15～17:15

応急救護の実践

終了後応募用紙等記入（～17:30）

日時

令和6年7月9日（火）13:00～17:30

会場

羅臼町商工会館 会議室（羅臼町船見町46-1）

参加費

無料

定員

約30名

応募方法

- 1 応募フォーム
- 2 電話
- 3 FAX

応募期限

令和6年6月14日（金）

応募フォーム(URL & QR)

<https://www.harp.lg.jp/4t70T5BY>



【お問い合わせ先】

北海道根室振興局地域創生部危機対策室

TEL: 0153-24-4799（平日 8:45～17:30）

FAX: 0153-23-6182

北海道地域防災マスター応募用紙

■ 下記に必要事項を記入の上、F A Xでお送りください。

ふりがな		年齢	才	生年月日	昭和	年	月	日
お名前					平成			
住所	〒							
性別	男 ・ 女		職業					
電話番号			携帯電話番号					
E-mail								
主な職歴・資格等								
地域防災活動の有無	有 ・ 無 (どちらかに○をつけてください)							
研修会などの講師経験の有無	有 ・ 無 (どちらかに○をつけてください)							
認定後の活動目標	平常時							
	災害時							

■ 応募先

北海道根室振興局地域創生部危機対策室
F A X 0153-23-6182

■ お問い合わせ

北海道根室振興局地域創生部危機対策室
T E L 0153-24-4799



羅臼町図書館 グランドオープン

令和6年6月2日(日) 10:00~17:00

オープニングイベントを開催します!

入場無料

- 10:00~10:30 オープン記念式典
- 10:40~12:00 読み聞かせ絵本ライブ
(パパ's絵本プロジェクト)
- ★記念式典後開催★
- 10:30~17:00 貸出・返却
- ミニ古本市
- ざっし de くじびき
- ブックラリー
- 記念しおりプレゼント

ご注意ください

★駐車場は、第2駐車場（羅臼石油本町セルフバイパス店様横）か羅臼小学校駐車場をご利用ください。道の駅駐車場には駐車しないでください。

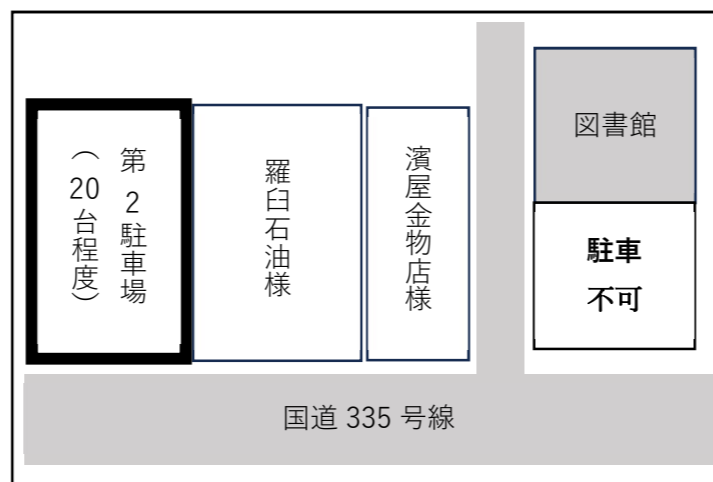

図書館 85-7171

令和6年5月27日(月)発行 町政だより

★ミニ古本市★

除籍本や寄贈本を無料還元いたします!

【時間】10:30~17:00

【場所】2F 回廊・おはなしのへや

★ブックラリー★

絵本にまつわるクイズの答えを
あつめて景品をゲットしよう!

【時間】10:30~17:00

【場所】1F 閲覧室・貸出カウンター

★ざっし de くじびき★

雑誌の付録などが当たるくじびき!
3冊借りると1回引けます!
※ひとり1回

【時間】10:30~17:00

【場所】貸出カウンター

★記念しおり プレゼント★

6/2 限定!! 図書館特製記念しおりをプレゼント!

【時間】10:30~17:00

【場所】貸出カウンター

パパ's絵本プロジェクトのえほんライブ

10:40~12:00 2F 多目的室

対象：幼児~大人まで



絵本の読み聞かせはもちろん、体遊び、おもしろ楽器、時にはおえかきうたなど、多彩なプログラムで「大人の方が楽しめた!」という感想も多いパパ's絵本プロジェクトのえほんライブを、ご家族でぜひお楽しみください!!!

【パパ's絵本プロジェクト】

仕事で知り合った子育て中のパパたちが、お互いの育児や苦労談や子どもたちに読んできた絵本の話で盛り上がり、2003年に活動をスタート。全国各地の図書館や保育園、子育て支援センター等で「パパの出張絵本ライブ」を600回以上行っている。

令和6年度
羅臼町事業者限定
利用料の一部
●●●●●
羅臼町負担

人手不足を チャンスに変えませんか？ 全国からお手伝いに駆けつけます！

 おてつたびなら

繁忙期の人手不足に対応できます！

おてつたびは、短期的・季節的に人手を必要としている地域の事業者さんと、「色々な地域に行ってみたい人たち」が出逢える短期アルバイトのマッチングサイトです。
人手不足でお困りの事業所は、お問い合わせ・お申込みください。

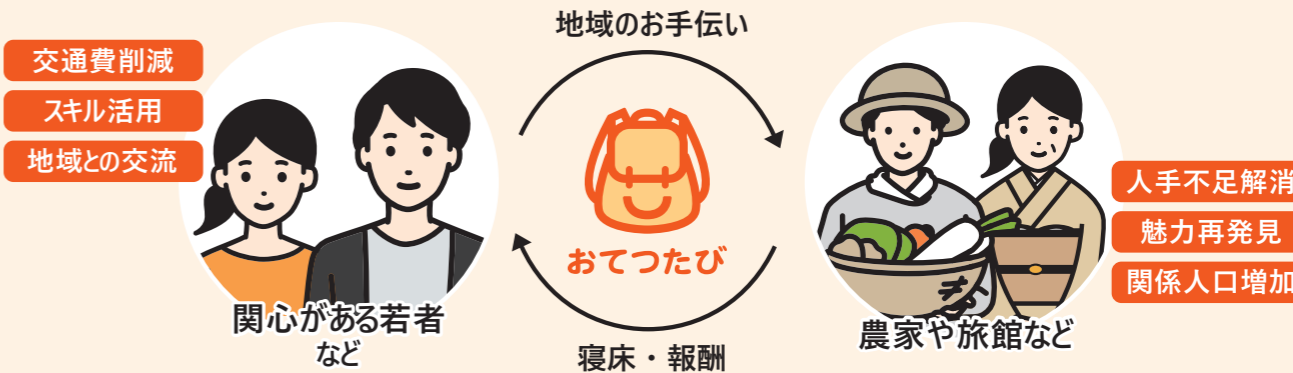

● お仕事内容（例）

● 漁業・水産加工業

- 水揚げ後の洗浄
- 選別
- ホタテの稚貝の分散作業
などなど



● 募集への反応にも手ごたえあり！

漁業 (北海道羅臼町)	ゲストハウス (北海道羅臼町)
4名 ▶ 9名 定員 応募	2名 ▶ 5名 定員 応募

募集開始から
1人目の申込まで 平均 **1日以内！**

● 費用

- 1 登録・掲載 **0円**
- 2 参加者の報酬(事業者負担)
- 3 マッチング費
- 4 保険料

※消費税として上記③④の10%相当が掛かります
※参加者の寝床の無償提供をお願いしております。

利用料の一部
羅臼町負担

※マッチング費は1/2補助

支援条件

- 地域に触れ合う機会を必ず設けること
※内容にお困りの場合はご相談ください！
- 受入期間(お手伝い期間)は、
2週間から1ヵ月程度とすること
- 参加者の報酬を支払うこと
※時給は最低賃金以上で設定すること

対応が難しい場合は、送迎可能な事業者に限りに、
移住用住宅一戸の活用も可能
※申込み多数の場合は羅臼町で選考して活用事業者を決定

● 利用申込・お問い合わせ

※初めておてつたびを活用する事業者については、
募集開始まで1ヶ月程度かかります。計画的にご相談ください。

募集ページの作成などもサポートします！
PCの操作が不安な方もお気軽に♪

羅臼町役場 産業創生課
TEL: 0153-87-2126



株式会社 おてつたび

私達は「地域の人を通じて地域を好きになる」を
信念としたソーシャルスタートアップです！

おてつたび  <https://otetsutabi.com>

- 住所 東京都渋谷区代々木3丁目31-12
 静岡県浜松市中央区高林1丁目8-43
- 代表 永岡 里菜 ● 設立 2018年7月

令和6年度の納税通知書は 6月14日(金)に発送します。

羅臼町では、令和6年度の町・道民税、固定資産税、軽自動車税、国民健康保険税の納税通知書を6月14日(金)に発送します。

安定した町民サービスを継続するため、貴重な自主財源である町税等の納期内の自主納税をお願いします。

令和6年度の納期限

	町・道民税 固定資産税	軽自動車税	国民健康保険税
7月 1日(月)	第1期	第1期	第1期
7月31日(水)			第2期
9月 2日(月)	第2期		第3期
9月30日(月)			第4期
10月31日(木)	第3期		第5期
12月 2日(月)			第6期
12月25日(水)	第4期		第7期
1月31日(金)			第8期
2月28日(金)			第9期

※町条例で定められている納期限が、土・日・祝祭日の場合は翌日となっています。

【お問合せ先】

町民環境課 (税務担当) 87-2113

保健福祉課 (国保税担当) 87-2161

羅臼町介護職員支度金貸付制度のご紹介

羅臼町では、町内の介護事業所に就職した場合、条件を満たすと着任準備支度金の貸付けを受けられる制度があります。

この貸付金は3年間勤務すると償還が免除となります。

(貸付けの条件)

- ① 介護職員で常勤採用であること
- ② 過去にこの貸付けを受けたことがないこと
- ③ 過去3年以内に羅臼町の介護事業者に雇用されたことがないこと

(貸付けの金額)

- ① 介護福祉士 72万円
- ② 介護職員初任者研修(旧ホームヘルパー2級)修了者 48万円
- ③ 上記①②の資格のない方 24万円



対象となる町内介護事業所の職員募集状況は下記のとおりです。
ぜひお問い合わせください。

<在宅系サービス>

サービスの種類	事業所名 (Tel)	事業主	募集状況
訪問介護	指定訪問介護事業所 (87-3266)	羅臼町社会福祉協議会	非常勤(若干名)
通所介護	デイサービス福寿園 (87-2390)	特定非営利活動法人 ゆとりステーション	常勤(1名) 非常勤(若干名)
小規模多機能型 居宅介護	小規模多機能の家 しおかぜ(87-4110)	有限会社 M&Y	常勤、非常勤(若干名)

<施設系サービス>

サービスの種類	事業所名	事業主	募集状況
地域密着型介護 老人福祉施設	ふくろうの郷 (85-7120)	社会福祉法人 優秋会	常勤、非常勤(3名) 栄養士(1名)
特定施設入居者 生活介護	ゆとり館 (88-2411)	特定非営利活動法人 ゆとりステーション	常勤、非常勤(若干名) 看護師(1名)
認知症対応型共 同生活介護	グループホーム羅臼 しおさい(87-6160)	有限会社 M&Y	常勤、非常勤(3名)

※非常勤職員、看護師、栄養士、事務職員は貸付制度対象外となります。

お問合せ：保健福祉課介護担当 Tel 0153-87-2161

令和6年6月2日(日)

犬の登録・狂犬病予防注射を実施します。

昨年度より派遣獣医師が1名のため、接種時間が大幅に変更になっております。
ご迷惑をおかけしますが、ご理解・ご協力よろしく申し上げます。

◆接種当日の持ち物

【犬を登録している場合】

- 注射費用 3,240円
- 直接送付される案内状

【犬が未登録の場合】

- 注射費用 3,240円
- 登録手数料 1頭3,000円

◆接種時の注意事項

- 首輪が外れないようにしっかり点検してください!!
- 集合注射は土地所有者の方のご協力を頂いて実施していますので、フンは必ず回収願います。

日程表
(雨天決行)

午 前 の 部

地 区	実 施 場 所	時 間
峯 浜 町	峯浜町コミュニティーセンター前	8:30 ~ 8:45
幌 萌 町	総合運動公園駐車場	8:55 ~ 9:10
春 日 町	春日町福祉館前	9:15 ~ 9:30
麻 布 町	麻布漁港駐車場	9:35 ~ 9:50
八 木 浜 町	旧春松中学校跡	9:55 ~ 10:10
知 昭 町	釧根開発(株)羅臼営業所様前	10:20 ~ 10:35
松 法 町	松法漁港駐車場	10:40 ~ 10:50
礼 文 町	羅臼清掃社 様前	10:55 ~ 11:05
	羅臼タイヤ 様前	11:10 ~ 11:20
本 町	旧ユースホステル前	11:25 ~ 11:35
湯 ノ 沢 町	湯の沢町公園	11:40 ~ 11:50

午 後 の 部

栄 町	阿寒バス様駐車場(種田様宅とヤマト運輸様の間)	13:00 ~ 13:15
栄 町	らうすぽ駐車場	13:20 ~ 13:35
船 見 町	羅臼漁協 様駐車場	13:40 ~ 13:55
共 栄 町	知床らうす深層水給水施設様横	14:10 ~ 14:25
海 岸 町	海岸町コミュニティーセンター前	14:35 ~ 14:45
岬 町	岬町コミュニティーセンター前	14:55 ~ 15:05

----- 切り取り線 -----

飼 主 の 氏 名	飼 主 の 住 所		☎ ()	
犬 種	犬 の 所 在			
犬の名	毛の色	性 別	オス・メス	
犬 の 生 年 月 日	年 月 日	鑑札 番号	※役場記入	

登録用紙

当日持参
※未登録の場合

※問合せ窓口※

町民環境課

電話：87-2115

特設なんでも相談所

日時 令和6年6月3日(月) 午後1時から午後4時まで

場所 羅臼町役場 1F 第2、3会議室

相談員 根室人権擁護委員協議会所属人権擁護委員

田中郁子氏・中陳美鈴氏・若山幸子氏



- 相談内容についての秘密は堅く守られます。
— ひとりで悩まず、まずは相談してみませんか —
- 根室管内各相談所どこでも受けることができますので、お気軽にお問合せ下さい。

【お問合せ先 町民環境課戸籍係 TEL 87-2115 内線1312】

羅臼町 HP & 公式 SNS

**羅臼町の最新情報をいち早く町民の皆様にお伝えするため
情報提供・シェアなどご協力をお願いいたします！**



羅臼町 HP



Facebook



Instagram



YouTube



X (旧 Twitter)



LINE

お問合せ先：企画財政課 (☎0153-87-2114)



らうす

社協だより

発行／社会福祉法人 羅臼町社会福祉協議会

〒086-1823 北海道目梨郡羅臼町栄町8番地1 Tel 0153-87-3243 Fax 0153-87-3256
E-mail r-shakyo@guitar.ocn.ne.jp ホームページ <http://www.rausushakyo.com/>

ボランティア実践交流会



3月19日(火)羅臼町民体育館(らうすぽ)において、ボランティア実践交流会を開催し、ボランティア活動を実践している7団体が集い、活動内容や団体が抱えている課題について意見交換する事ができました。また、社協所有のレクリエーション物品を活用してもらうため紹介しながら体験していただき親睦を図りました。

社協では、レクリエーション物品は8種類あります。無料で貸し出ししておりますので是非ご利用ください。

共同募金委員会からのお知らせ

令和6年度「ご当地バッジ」完成しました！

今年度は、はじめて「羅臼」と漢字で町名を入れ、人気のあるシャチをデザインしました。

500円以上募金して頂いた方に1個進呈しており、羅臼町の福祉活動に使われておりますので皆さまのご協力をお願いします。

お求め・お問い合わせは、羅臼町共同募金委員会(社協内)までご連絡ください。

お問い合わせ ☎ 0153-87-3243



令和6年度 羅臼町社会福祉協議会 事業計画

《基本目標》（第6期地域福祉実践計画基本目標）

「みんなで支えあい 笑顔で安心して暮らせる ふれ愛の町づくり」～地域共生社会の実現を目指して～

1 信頼され支持される社協を目指し組織基盤を強化し安定した法人運営につとめます

（法人運営部門）

地域住民から求められ福祉ニーズを的確に把握し地域福祉の推進や在宅福祉サービスを通じて社協活動の理解につなげる組織運営・職員育成につとめます。

- ・組織運営、事業財源の確保（会費・寄付金・補助金等の確保）
- ・組織体制の強化(役員会・評議員会の活性化、社協理解の推進と広報活動の充実)
- ・事務局体制の強化（職員間連携の強化と法令遵守の徹底）

2 支えあい、笑顔あふれるまちづくりのため地域の福祉力を高め住民の支え合いを推進します

（地域福祉活動推進部門）

○小地域ネットワーク推進

住み慣れた地域で安心して暮らし、一人ひとりが生きがいをもって、自立した生活ができるまちづくりをめざして、関係機関と連携・協働しながら、地域福祉活動を活性化し、地域での重層的な支え合いネットワークづくりを推進します。

- ・町内会と連携した支援体制の構築
- ・災害訓練（炊き出し訓練、災害図上訓練）

○多様な方法によるニーズ把握

- ・福祉事業、関係団体の課題把握
- ・高齢者訪問事業

○ボランティアセンターの活性化

ボランティア活動に参加できるまちづくりを推進するために、ボランティアセンター機能の充実を図り、活動の

スペースの都合上、紹介できた事業は一部です。全体や詳細に興味ございましたら社協までお問い合わせください。

〈お問合わせ先〉総務経理係 TEL：87-3243

きっかけづくり、人材の養成・研修、相談・支援、情報提供などの事業を推進します。

- ・ボランティア実践者の育成と発掘
- ・愛情銀行の推進
- ・小中高校と連携した福祉教育（出前講座）、ボランティア協力校の支援
- ・福祉のつどい開催

○相談事業の推進

日常生活における心配ごとや悩みごとに対して、専門機関と連携して適切な助言援助を行う

- ・緊急生活支援資金事業
- ・日常生活自立支援事業
- ・生活困窮者等に対する安心サポート事業

3 安心して暮らせる在宅福祉サービスを提供します

（在宅福祉サービス部門）

○住民の自立した生活を支えるために、必要なサービスを必要ときに利用できる質の高いサービスの提供を推進します。また、関係機関と連携し、サービス調整を図りながら、総合的なケア体制の充実を図ります。

介護保険サービス（訪問介護・居宅介護支援）
障害福祉サービス（居宅介護・就労継続支援B型・地域活動支援センター）

高齢者介護予防事業（電話サービス・いきいきサロン）

○生活支援コーディネーター事業（高齢者の生活支援・介護予防サービスの体制整備）

- ・地域たすけあい事業

令和6年度 収支予算

単位：千円

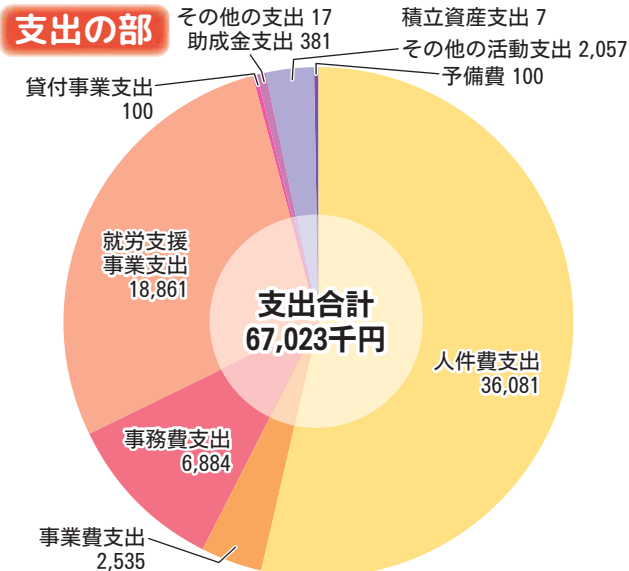
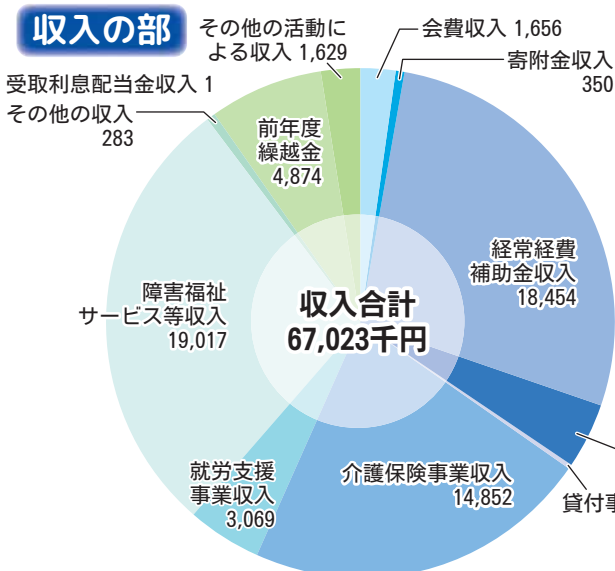

羅臼町社会福祉協議会 機構図

2024. 4. 1現在

事務局長 石田 順一(囀)

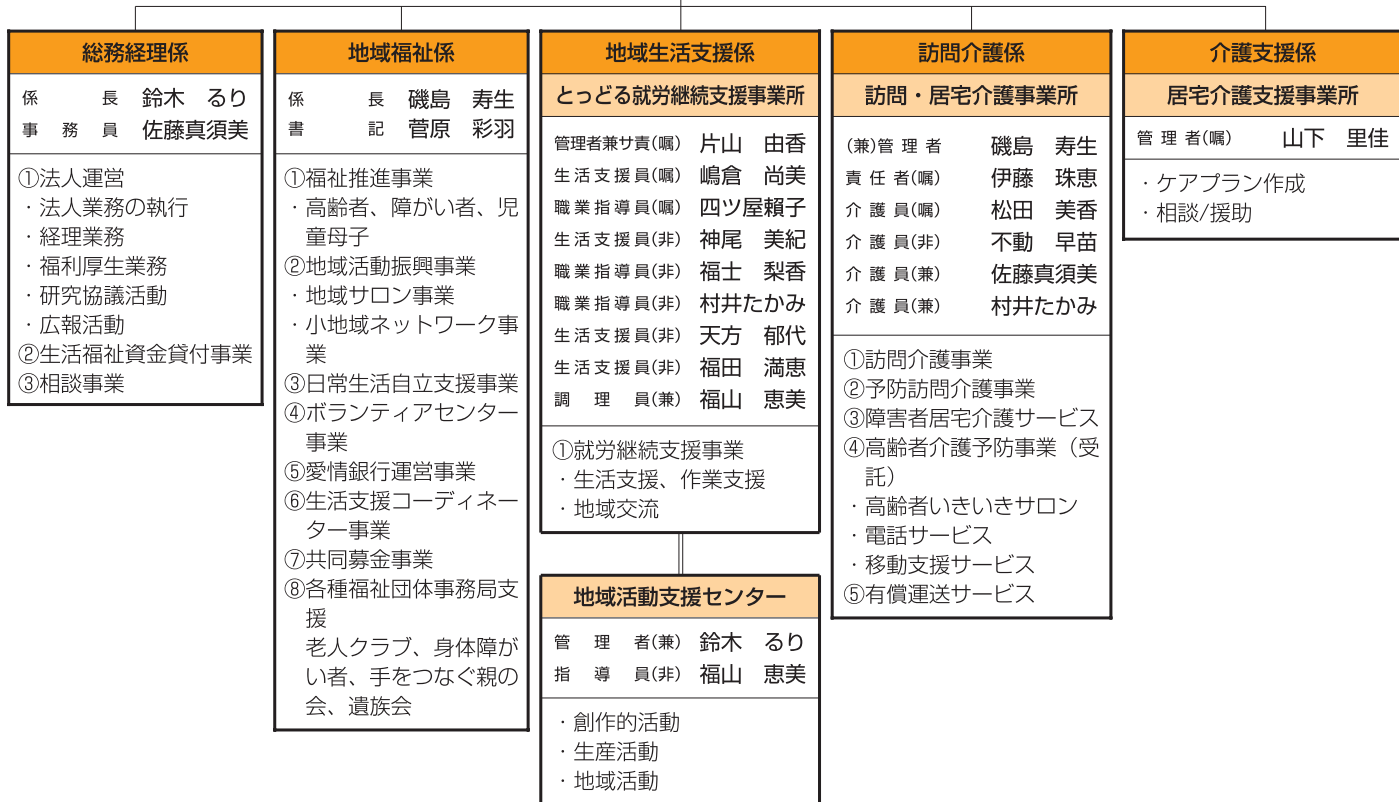

新職員紹介



生活支援員
嶋倉 尚美

4月よりお世話になる嶋倉です。利用者の皆様が楽しく安心して通ってもらえるよう支援していきたいと思っております。宜しくお願いします。



職業指導員
四ツ屋 頼子

4月よりお世話になる四ツ屋です。利用者の方が安心・安全に通えるよう配慮し、明るく元気に支援していきたいと思っておりますので宜しくお願いします。



職業指導員
福士 梨香

4月よりお世話になる福士です。趣味は手芸と園芸なので利用者さんと楽しく作品を作りたいと思っております。宜しくお願いします。

羅臼町社協のホームページがリニューアルしました

社協の事業や団体、ボランティア事業などのお知らせや報告等を載せていきたいと思っておりますので宜しくお願いします。

羅臼町社協ホームページ → <http://www.rausushakyo.com/>



園児たちが歩いて届けてくれました！

2月19日(月)に羅臼幼稚園から社協まで(約1.2km)園児たちが歩いてリングプルを届けてくれました。

「リングプルをどれくらい集めたら車いすと交換できるのか」など真剣にお話を聞き、集めたリングプルが役立っていることを知ってもらえました。



出前講座を実施しました

2月28日(水)羅臼小学校において、4年生(10名)を対象に車イス体験を実施しました。

車イスの操作方法や注意点について説明し、2人1組になり体育館でマットや段差を体験、また、水飲み場や多目的トイレが車イスを利用する人にとって利用しやすいか確認しました。車イス利用者・介助者を体験し双方の気持ちに気づいてもらうことができました。



入学祝品贈呈事業

3月21日(木)、町内小学校に入学する新1年生に祝い品を届けました。

この事業は、町民のから寄せられた歳末たすけあい募金を活用し、子どもの健やかな成長を願い入学という節目をお祝いする事を目的に実施しています。

入学祝品は、社協が運営している障がい福祉サービス事業所「とっどる」が作製し入学生の名前を刺繍した三角巾です。子どもたちが学校内で活用されるものと考えて贈らせて頂きました。ご入学おめでとうございます。



〈物品のご寄附〉
 ○リングプル・使用済み切手・タオル等
 富士見町 佐藤 朝子 様
 海岸町 吉田 翠 様
 共栄町 伊藤十四一 様
 共栄町 嶋 ミヨ 様
 春日町 嵯峨リツ子 様
 本 町 長谷川正人 様
 共栄町共寿会 様
 本町女性部 様
 羅臼町更生保護女性会 様
 羅臼幼稚園 様
 礼文町女性部 様
 本町女性部 様

令和6年1月17日〜令和6年5月9日まで

〈金銭のご寄附〉
 ◎香典返しにかえて
 栄 町 山中 伸行 様
 (社協指定寄付)
 本 町 長谷川正人 様
 (本町町内会指定寄付)

愛情銀行へ
まびびろありがとう
 皆様のご厚志に対し深く感謝申し上げます。

ふれあいコンサートin羅臼町



北海道警察音楽隊



6 / 23(日)

開場～10:30

開演～11:00

会場：羅臼小学校体育館
(羅臼町本町41番地)

*** 入場無料 ***

- ※ 駐車場に限りがあるので、お誘いの上、御来場下さい。
- ※ 入場者が超過した場合は、お断りすることがあります。

♪ 音楽隊
プロフィール ♪

北海道警察音楽隊は、警察活動に対する道民の皆様の御理解と御協力をいただくため、昭和31年に発足しました。

「道民と警察を結ぶ音の架け橋」として道内各地において演奏活動を行っています。



主催／釧路方面中標津警察署
共催／羅臼町、羅臼町教育委員会
後援／中標津警察官友の会、中標津警察官友の会羅臼支部、羅臼町文化協会
問合せ先／中標津警察署 0153 (72) 0110

毎週土曜日開催！

定期活動ミニ・バド・ラー！

らいずでは、町民が気軽に運動できる場として「ミニ・バド・ラー」を開催しています！日頃より運動不足と感じている方、一人でスポーツはちょっと…と思っている方、みんなでスポーツを楽しみ、心地よい汗を流しませんか？

場 所 らうすぽアリーナ

開催日 毎週土曜日

対 象 どなたでもOKです

時 間 19時から20時半まで

参加料 らいず会員無料（2ポイント）／ 非会員200円



定期活動では「ミニテニス」「バドミントン」「ラージボール卓球」をメインに活動を行っておりますが「こんなスポーツをやってみたい」などのご要望がございましたら、ご遠慮なく申し出ください。



そして、らいず会員になっていただくと、定期活動の参加料が無料となり、イベントも割安な会員価格にて参加することができます。

また、会員限定イベント「パークゴルフ交流会」を6月23日(日)に予定しております。

水中運動教室開催中です!!

らいずでは毎週火曜日の19時～20時に温水プールにて水中運動教室を開催しています。水中だと浮力により足腰の負担が軽減され、体力向上が期待されます。毎回運動とお喋りも楽しみながら和やかな雰囲気の中で実施しています。

期間中(5月～7月)は参加者を随時募集しております。



詳しいお問い合わせは、羅臼町民体育館内らいず事務局

☎ 0153-85-7715までお電話ください。

NPO 法人羅臼スポーツクラブらいず



日	曜日	診療所 専門外来	行 事	担当	日	曜日	診療所 専門外来	行 事	担当
1	土				17	月			
2	日		羅臼町図書館オープニングイベント 10:00~ 【未来中】体育祭	図書館 学務課	18	火		【未来中】水泳学習（1年生）	
3	月		【羅臼幼・春松幼】年長交流 【未来中】振替休業 【羅臼高】水産教室（海鮮丼づくり）10:50~12:40	社会教育課	19	水		令和6年第2回羅臼町議会定例会 10:00~【役場3階議場】 【羅臼幼】二計測 【春松幼】海上保安庁交流 【羅臼高】水産教室（ダイビング講習②）10:50~12:40	総務課 社会教育課
4	火		あずまし茶屋（認知症カフェ）9:30~【役場1階会議室】	地域包括C	20	木		経済文教常任委員会 10:00~【役場3階議場】 総務民生常任委員会 13:30~【役場3階議場】 ふまねっととおしゃべりの広場（受付13:30~）【らうすぽ】	総務課 総務課 保健福祉課
5	水		【羅臼幼】ビジターセンター見学（年長組） 【春松小】北方少年少女塾（5年生）		21	金		令和6年第2回羅臼町議会定例会 10:00~【役場3階議場】 【春松幼】歯みがき指導 【未来中】中体連壮行式、水泳学習（2年生）	総務課
6	木		ふまねっととおしゃべりの広場 10:30~【体験実習館】 【春松幼】クマ学習	保健福祉課	22	土			
7	金		【羅臼幼】交通安全教室		23	日			
8	土				24	月		【羅臼小】租税教室（6年生）	
9	日		【羅臼小】運動会	学務課	25	火		【羅臼小】人権教室（5年生） 【未来中】水泳学習（1年生）	
10	月		ふまねっととおしゃべりの広場 受付13:30~【八木浜福祉館】 【羅臼小】振替休業	保健福祉課 学務課	26	水		【羅臼小】授業参観日 【羅臼高】水産教室（ダイビング講習③）10:50~12:40	社会教育課
11	火		乳児健康相談（受付9:00~9:10）【らうすぽ】 2歳児健康相談（受付10:00~10:10）【らうすぽ】	保健福祉課 保健福祉課	27	木		羅臼町防災訓練 こまぐさ学級（いちご狩り） 【羅臼小】耳鼻科検診（1・3年生）、クマ学習（3・5年生） 【春松小】耳鼻科検診（1・3年生）【未来中】耳鼻科検診	社会教育課
12	水		【羅臼高】水産教室（ダイビング講習①）10:50~12:40	社会教育課	28	金		夜間納税窓口開設 17:30~19:00 【未来中】水泳学習（2年生）	町民環境課
13	木		こまぐさ学級（高校生との交流）9:50~11:40 【羅臼幼】歯みがき指導	社会教育課	29	土			
14	金		かかわりあそびプログラム 10:30~11:20【ありんこ】 【春松幼】郷土資料館見学	社会教育課	30	日		休日納税窓口開設 9:00~17:00	町民環境課
15	土								
16	日								

移動図書館バス巡回運行日程 ★新型コロナウイルス感染拡大の状況により日程は流動的です

日・曜日	巡回予定時間	巡回方面	日・曜日	巡回予定時間	巡回方面
11 25	火 9:30~	羅臼幼稚園（年少・年中）	4 18	火 9:10~10:30	峯浜町・八木浜町
12 26	水 9:30~ 10:30~11:00	羅臼幼稚園（年長） 共栄町・麻布町	5 19	水 10:20~	岬町
			26	水 14:00~	福寿園
13 27	木 9:30~10:00 14:30~	春松幼稚園 羅臼小学校	6 20	木 14:10	春松小学校
			21	金 12:55~	知床未来中学校

■子育て支援センターありんこ 6月21日（金）10:30~ 絵本の読み聞かせ・かもめ号の巡回（本の貸出・返却ができます）

福寿園バス巡回運行日程

運行方面	曜日	日 程			
峯浜町 春日町 方面	月	3	10	17	24
	木	6	13	20	27
海岸町 岬町 方面	金	7	14	21	28

役場・学校等 電話番号簿	総務課	87-2111	地域包括 支援センター	87-5880	ビジターセンター	87-2828	
	企画財政課	87-2114	教育 委員会	学務課	87-2129	羅臼国後展望塔	87-4560
	町民環境 税務	87-2115 87-2113		社会教育課	87-2004	知床らうす 交流センター	87-5151
	保健福祉課	87-2161	図書館	87-7171	羅臼幼稚園	87-2747	
	産業 創生課	水産農林	87-2128	NPO法人羅臼 スポーツクラブらいつ	85-7715	春松幼稚園	88-1616
		商工観光	87-2126	郷土資料館	88-3850	子ども発達支援 ・子育て支援センター ありんこ	88-1515
		ふるさと納税	87-2162	消防署	87-2119	羅臼小学校	87-2006
	出納室	87-2112	診療所	87-2116	春松小学校	88-2263	
	建設水道課	87-2163	福寿園	87-2390	知床未来中学校	87-2049	
	議会事務局	87-2180	社会福祉協議会	87-3243	羅臼高校	87-2481	

運転免許証更新講習会日程				
日・曜日	時間	種別	場所	
6	木	13:30	優良	羅臼町役場 1階会議室
		14:15	一般	
		15:30	違反	
7	21	10:00	優良	中標津 経済センター （なかまつび）
		11:00	一般	
		14:00	違反	
14	金	10:00	初回	
		14:00	違反	



【教科書展示会を開催します！】

令和7年度から中学校で使用する予定の教科書及び現在使用している教科書の展示と、令和6年度から小学校で使用している教科書の展示会を開催いたします。

保護者や地域の皆様、実際に教科書を用いて授業を行う教職員の皆様、教科書を手にとってご覧になりませんか？

会場：羅臼町役場
(1階町民ホール)



期間：令和6年6月14日(金)～6月28日(金)

問い合わせ先：羅臼町教育委員会学務課
☎0153-87-2129

情報掲示板

5月27日

羅臼町奨学資金貸付希望受付中！

高校・大学生等の教育費（授業料・教材費・下宿代・部活動費などの教育に係る費用）を支援します。

1. 対象者

- 1) 経済的な理由により就学困難な家庭（世帯所得制限有）。
- 2) 当町の住民であるもの。
- 3) 高校・大学・短大・専門学校在学者及び入学見込みのあるもの。
※上記項目の他、学習成績の基準があります。

2. 貸付金額

高校生 月額10,000円
大学生 月額25,000円

※必要であれば、入学準備金として1年分一括で貸付することも可能です。

3. 提出書類

申請書等は教育委員会学務課で用意しています。

4. その他

卒業後、引き続き羅臼町に3年定住した場合、償還金は減免されます。

【お申込・問合せ先】羅臼町教育委員会学務課 TEL 87-2129

6月1日は「電波の日」です

総務省では6月1日を「電波の日」と定め、6月10日までの「電波利用環境保護周知啓発強化期間」に電波利用に関するルールの周知・啓発を行います。

総務省 北海道総合通信局では、電波の使い方を監視し、適正な電波環境の維持に努めています。

あなたの無線機器は大丈夫？

インターネット等で販売している外国規格の無線機は、電波法の基準を満足しないため、国内では使用できません。使用すると、テレビや重要な無線通信に妨害を与える恐れがあります。

無線機を購入の際には必ず、「技術基準適合証明のマーク 

電波に関する困りごとやご相談は、お問合せください。

■お問合せ 総務省 北海道総合通信局
TEL011-737-0099

〔電話受付時間 8:30～12:00、13:00～17:00（土・日・祝日を除く）〕

羅臼町へ里帰り中の妊婦さんも登録ができます！

緊急時に備えた妊婦情報連携支援

大雨による土砂崩れや暴風雪で国道や道道が通行止めになるなど、災害はいつ起こるかわかりません。また妊娠中に突然の強い腹痛や出血等で緊急対応が必要な場合が絶対に起こらないとは言い切れません。

町では、緊急時に備えた妊婦さんの情報連携支援をおこなっています。

妊婦さんの住所や連絡先、妊娠出産にかかる情報等を、羅臼消防署や搬送先となりうる知床らうす国保診療所、町立中標津病院へ事前にお知らせしておくことで、万が一の対応(救急車による搬送など)を迅速に行うことができます。

登録のタイミングは妊娠届出時ですが、その後の妊娠経過の中で、例えば切迫早産等あらかじめ情報提供しておきたい内容があれば、ご連絡により情報の更新が可能です。

里帰り出産にて羅臼町に滞在されている方もご希望により関係機関等への情報提供の登録が可能ですので、保健福祉課までお申し出ください。

【お申込・問合せ先】羅臼町保健福祉課保健師 TEL 87-2161

こんにちは！文協です ～文化協会加盟サークルの活動紹介～

○グループ華共

…「いけばな教室(5/2)」に6名が参加しました。

端午の節句の菖蒲(ショウブ)をいける体験をしました。

次回(七夕(笹の節句)7/4(木)午後7時～)若干ゆとりあります*

お問合せ:0153-87-3151(大口)



○羅臼カラオケ錬成会

…「カラオケ広場(6/15(土)午後1時～)」を開催します。

お気軽にご参加ください♪

お問合せ:090-6442-4752(佐々木)



6月4日～10日は歯と口の健康週間です

歯と口の健康を守るためには、食事や間食の後に歯みがきをすることが理想的です。できない場合でも、1日に1回は時間をかけて丁寧にみがきましょう。また、プロの力も必要です。1年に1回は定期健診を受けましょう。

令和6年度 歯と口の健康週間標語

歯を見せて 笑える今を 未来にも



羅臼町保健福祉課 TEL87-2161

