

羅臼町住宅リフォーム補助金 2次募集開始

受付期間は7月25日(木)から8月20日(火)迄!

羅臼町では、町内の住宅リフォーム工事を応援します!

補助金は工事費(税込み)の10%で、最大で10万円です。

町内の建設業者※1で行うことが必須で、リフォーム工事費が対象となります。また、介護・福祉などの補助金※2では対象にならない工事※3をフォローできますので、リフォームをお考えの方は、是非ご検討下さい。

なお、応募者多数の場合は抽選となりますので、ご了承願います。

【助成対象チェックシート】

下記のチェックで全てが「はい」の方は補助金の対象となる可能性があります。途中で「いいえ」の方は対象外となりますので、ご理解ください。

①羅臼町の住宅である。

↓はい

②自分もしくは親または子の所有する住宅である。

↓はい

③その住宅に住んでいる、もしくは年度内に住む予定である。

↓はい

④町内の建設業者※1にリフォームを依頼する予定である。

↓はい

⑤設備の入れ替えではなく、工事がメインで30万円以上(※2を除く)かかる見込みである。

↓はい

⑥税金など公共料金などに滞納はない。

↓はい

対象となる可能性があります。まずは、役場建設水道課へご相談ください!!

※1 羅臼建設業協会の会員または商工会の会員であることが必須です。

※2 他の補助金は国等の援助である場合がありますので、重複して同じ対象に補助を行う事が出来ません。

※3 補助対象が重複しない工事であれば、町の単独補助のため対象範囲が広いのでご相談ください。

※4 予算の範囲内での補助事業です。なお、工事は年内に着工してください。

応募者多数の場合(予算額を超えた場合)、抽選により決定します。

- ・抽選により予算の範囲内で順位付けを行い、交付対象者を決定します。ただし、最下位の交付対象者の方については、予算残額での補助となる場合がありますので(補助額を下回る場合有)、予めご了承願います。



ご相談は 羅臼町役場 建設水道課 Tel 87-2163 までお願いします。

第1回知床羅臼ビジターセンター観察会

ペルセウス座流星群

流れ星を浴びる会

8月12日(月) 18:00~20:00

集 合：知床羅臼ビジターセンター

定 員：先着20名（小学生は保護者同伴）

参加費：100円（保険料）

持ち物：双眼鏡、レジャーシートか外用の椅子、虫よけスプレー

申 込：知床羅臼ビジターセンター（8/11 17:00締切）

0153-87-2828

内 容：知床羅臼ビジターセンター裏の芝生でペルセウス座

流星群を観察し、忘れられない夏の思い出に。

雨天などの場合は屋内で星空の映像を鑑賞したり、

シカゲームをして遊びましょう！

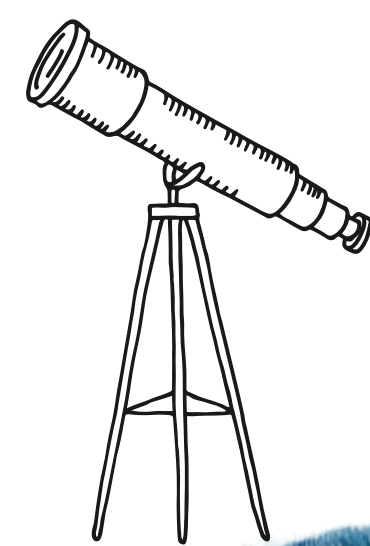

主 催：環境省羅臼自然保護官事務所

企画運営：公益財団法人 知床財団

带状疱疹予防接種一部助成のお知らせ

町では、带状疱疹の発症を予防し、罹患後の重症化や後遺症を防ぐことを目的とし、接種費用の一部を助成いたします。

本助成事業を活用し接種を希望される方は、下記の内容をご確認のうえ、お申込みください。

■带状疱疹とは

加齢などによって免疫が低下したときに水痘・带状疱疹ウイルスが再活性化することで発症。多くの場合、带状疱疹は皮疹の発生から3週間ほどで治癒しますが、中には重症化し入院が必要な場合もあり、症状が治っても皮膚に痕が残る場合や、一部の患者では带状疱疹神経痛という合併症によって痛みが続くことがあり、日常生活の支障となります。

1 対象者

接種日時点で、羅臼町の住民基本台帳に登録されている満50歳以上の方

次項に当てはまる方は、本事業の対象外です。

※過去に带状疱疹予防接種（シングリックス（不活化ワクチン）を2回接種済の方

2. 助成額および助成回数

1回につき11,600円（自己負担額 11,500円）

1人につき2回まで（生涯で一度のみ）

3 使用ワクチン

シングリックス（不活化ワクチン）接種量0.5ml/回

4 接種方法・接種間隔

2回の筋肉内注射

標準として1回目の接種から2か月後に2回目の接種を行います。2か月を超えた場合であっても6か月後までに2回目の接種を行います。

本ワクチンは、2回接種することで、十分な予防効果が得られますので、必ず2回接種しましょう。

なお、接種間隔が6か月を超えた場合は助成の対象外になりますのでご注意ください。

5 予防効果

本ワクチン接種により、50歳以上で97.2%、70歳以上で89.8%の発症予防効果があります。

水ぼうそうにかかったことがある人は、すでに水痘・帯状疱疹ウイルスに対する免疫を獲得していますが、年齢とともに弱ってしまうため、改めてワクチン接種を行い、免疫を強化することで帯状疱疹を予防します。

6 申請から接種までのながれ

- ① 接種を希望される方は役場保健福祉課窓口で申請の手続きを行ってください。
- ② 申請内容を確認後、該当者につきましては、後日、助成券および助成をうけるための専用予診票を保健福祉課窓口で受け取ります。
なお、非該当者につきましては、却下通知書を郵送させていただきます。
- ③ 助成券受取後、**接種希望日の1週間前まで**に知床らうす国民健康保険診療所へ直接、予約してください。
なお、必ずしも接種希望日に添えない場合がありますのでご了承ください。
- ④ 接種当日は、助成券と予診票を知床らうす国民健康保険診療所窓口へ提出願います。
- ⑤ 接種後、支払いの際に、知床らうす国民健康保険診療所から町の助成額を差し引いた額（自己負担額 11,500円）をお支払いください。

※申請してから接種に要する期間は2週間程度、かかりますので予めご了承ください。

<助成に関するお問合せ先> 保健福祉課 保健・国保担当 TEL0153-87-2161

<接種予約先> 知床らうす国民健康保険診療所 TEL0153-87-2116
予約時間帯 平日 午前8:00~午後5:00

羅臼町会計年度任用職員 (臨時職員) 中途採用募集

町では、令和6年9月1日採用の羅臼町会計年度任用職員(臨時職員)を下記のとおり、募集します。

【一般事務員】(会計年度任用職員フルタイム)

募集人員：1名 (勤務場所：羅臼町役場)

業務内容：町長部局にて一般事務全般の業務に従事します。

申込資格：普通運転免許取得者で、簡易なパソコン操作が可能な方

勤務時間：午前8時45分から午後5時30分(土、日、祝日、年末年始を除く)

採用期間：令和6年9月1日から令和7年3月31日まで

賃金等：給与(月給)162,100円~196,200円、共済、厚生年金、労災、雇用保険適用

※ 給与条件等については、フルタイムは月給となります。その他手当として、期末勤勉手当、通勤手当が該当します。詳しい給与・手当条件等は面接時に提示します。

※ 服務規程として正職員と同様に服務の宣誓を行います。又、フルタイム任用については、正職員の基準同様、営利企業への従事等に制限が設けられます。

※ 翌年度も同一の職が設置される場合は、客観的な能力の実証を行う事により再度任用される事が出来ます。

※ 面接日は8月20日(火)午後からを予定しております。面接等の詳細は申込時にお知らせします。

応募方法 応募される方は、履歴書に写真を添付し下記期日までに羅臼町役場 総務課 総務係へ提出願います。

応募期限 令和6年8月9日(金)17時00分まで

問合せ先 羅臼町役場 総務課 総務係(2階) 電話 87-2111 内線 2222

乳がん・子宮頸がん

女性のための 町立中標津病院個人検診

予約受付期間：令和6年8月1日（木）～ 令和6年8月30日（金）

検診期間：令和6年9月2日（月）～ 令和6年9月30日（月）

<個人検診を受けるには??>

町立中標津病院で、羅臼町の助成を利用した乳がん・子宮頸がん検診は、年2回時期が決まっています。今年度最後の機会になりますので、ぜひご受診ください。

1. 予約受付期間に中標津病院 医事課 医事係に検診の予約をする。（予約期間前のお電話はご遠慮ください）

※婦人科・外科外来の窓口で直接予約した場合は一般扱いになり、料金が異なります。

【中標津病院（0153）72-8200 医事課 医事係】・乳がん検診はマンモグラフィの撮影のみになります。

2. 予約後、保健福祉課窓口で検診受診券を購入する。

♡乳がん：2,400円（1,200円）※40歳以上の和暦で偶数年生まれの方（奇数年生まれの方…今年度助成は受けられません）

♡がん：1,900円（950円）※20歳以上になる方

♡乳がん&子宮頸がんセット：3,500円（1,250円）※40歳以上の和暦で偶数年生まれの方

※40歳以上の和暦で偶数年生まれの方【同日実施に限ります】

・クーポン対象者は無料、（ ）は70歳以上及び生活保護受給の方の料金となります。

3. 検診受診券・問診票を持参し、予約日に受診してください。（時間厳守）

4. 結果は1か月前後でご自宅に郵送します。

お問合せ：保健福祉課 TEL 87-2161

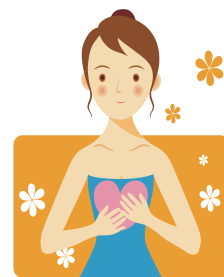

ほしい・気になる情報だけ受信可能！知りたい情報に簡単アクセス

羅臼町公式LINE

友達募集中！

羅臼町公式LINEは6月25日にリニューアルしました！

既にお友達登録をいただいている方は、公式アカウントより初回アンケートにご回答ください。

まだ登録をいただいていない方はQRコードを読み取り、友達追加をお願いします。

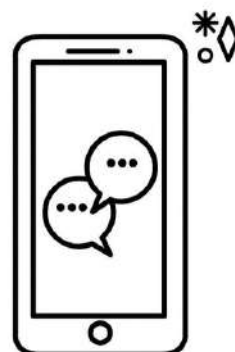

【お問合せ先】企画財政課 ☎87-2114

買い物支援型ワゴンの運行を始めます

運行期間	令和6年7月25日(木) ～10月24日(木)
運行日	平日の火曜日、水曜日、木曜日 ※祝日の場合は運行しません※
運行時間	9時00分～13時00分 ※路線バスの空白時間帯※

「買い物に行きたいけど、運転免許証を返納したから…」
「バスを利用したいけど、時間が合わない…」
「ちょっと遠いお店まで行きたいけど…」



そんなご要望にお応えする **買い物支援型コミュニティワゴン運行実証社会実験** を始めます。

町民優先で9名まで乗車が可能です。(満車の際は乗車をお断りする場合があります。)
利用料は無料です。

この機会にぜひ、**やさしいコミュニティワゴン 8341号** を利用してみませんか

今回の実証社会実験では、乗降車時の介助等はいたしませんので、
ご理解いただきますようお願いいたします。



利用料無料

乗車9名まで

町民優先

● 羅臼町地域公共交通活性化協議会 ～コミュニティワゴン実証社会実験運行（買い物支援型）～

【目的】

羅臼町では、通院や買い物など日常生活に必要な移動手段である公共交通の確保や利便性が求められていることから、持続可能な公共交通の仕組みづくりに取り組む必要がある。

町内の利用を増やし、公共交通の利用の活性化に繋げ、既存の公共交通との相乗効果はもちろん、新たな交通体系の構築を図るため実証運行を実施しながら継続して検討する。

コミュニティワゴン（買い物支援型）実証実験 巡回運行時刻表 8341(やさしい)号

【第1巡目～2巡目】

乗車場所	時刻	乗車場所	時刻
羅白町役場	9:00	羅白町役場	9:40
羅白漁協（資材店舗）	9:03	羅白漁協（資材店舗）	9:43
図書館	9:06	図書館	9:46
ツルハドラッグ羅白店	9:11	ツルハドラッグ羅白店	9:51
DCM ニコット羅白店	9:19	DCM ニコット羅白店	9:59
ツルハドラッグ羅白店	9:27	ツルハドラッグ羅白店	10:07
図書館	9:32	図書館	10:12
羅白漁協（資材店舗）	9:35	羅白漁協（資材店舗）	10:15
羅白町役場	9:38	羅白町役場	10:18

【第3巡目～第4巡目】

乗車場所	時刻	乗車場所	時刻
羅白町役場	10:35	羅白町役場	11:15
羅白漁協（資材店舗）	10:38	羅白漁協（資材店舗）	11:18
図書館	10:41	図書館	11:21
ツルハドラッグ羅白店	10:46	ツルハドラッグ羅白店	11:26
DCM ニコット羅白店	10:54	DCM ニコット羅白店	11:34
ツルハドラッグ羅白店	11:02	ツルハドラッグ羅白店	11:42
図書館	11:07	図書館	11:47
羅白漁協（資材店舗）	11:10	羅白漁協（資材店舗）	11:50
羅白町役場	11:13	羅白町役場	11:53

【第5巡目】

乗車場所	時刻
羅白町役場	12:10
羅白漁協（資材店舗）	12:13
図書館	12:16
ツルハドラッグ羅白店	12:21
DCM ニコット羅白店	12:29
ツルハドラッグ羅白店	12:37
図書館	12:42
羅白漁協（資材店舗）	12:45
羅白町役場	12:48



＜実証実験運行期間＞

○令和6年7月25日（木）から年10月24日（木）まで

＜試験運行日＞

○毎週 火曜日、水曜日、木曜日（祝日を除く）

＜料金について＞

○料金は無料です。

ただし、アンケート調査のご協力をお願いいたします。

＜利用できる方＞

○町民優先で実施します。

（空席数等により町民以外も可）



＜手荷物について＞

○長尺な物や一人で運べない量の荷物の方は、乗車を断りますのでご了承ください。



＜下車について＞

○運行路線上で、停車禁止エリア等でなければ、できる限り対応します。乗車時にお申し出ください。

■お問合せ先■ 羅白町地域公共交通活性化協議会

事務局：町民環境課 TEL 0153-87-2115

コミュニティワゴン(買物支援型) 巡回運行時刻表

ワゴン車乗降場所／巡回数	羅臼町役場(正面玄関)	→	羅臼漁協(資材店舗前)	→	羅臼町図書館	→	ツルハドラッグ羅臼店	→	DCMニコット羅臼店	→	ツルハドラッグ羅臼店	→	羅臼町図書館	→	羅臼漁協(資材店舗前)	→	羅臼町役場(正面玄関)
1	9:00	→	9:03	→	9:06	→	9:11	→	9:19	→	9:27	→	9:32	→	9:35	→	9:38
2	9:40	→	9:43	→	9:46	→	9:51	→	9:59	→	10:07	→	10:12	→	10:15	→	10:18
3	10:35	→	10:38	→	10:41	→	10:46	→	10:54	→	11:02	→	11:07	→	11:10	→	11:13
4	11:15	→	11:18	→	11:21	→	11:26	→	11:34	→	11:42	→	11:47	→	11:50	→	11:53
5	12:10	→	12:13	→	12:16	→	12:21	→	12:29	→	12:37	→	12:42	→	12:45	→	12:48

【実験運行期間】令和6年7月25日(木)～令和6年10月24日(木)まで 毎週 火・水・木(祝日は除く)

【利用】利用料無料で羅臼町民を優先します。

【ワゴン車】コミュニティワゴン車の乗車人数が限られております。利用の際、時間等に余裕をもって利用してください。

【その他】下車については、運行路線上であれば、できるだけ対応します。乗車時にお申し出ください。

【アンケート調査】アンケートの協力をお願いします。用紙を役場やワゴン車などに用意しておりますので、意見要望の記載の上、回収BOXに投函をお願いします。

8月のゴミ収集休業日等について

●8月9日(金)～17日(土)のゴミ収集は次のとおりです。

9日(金)	10日(土)	11日(日)	12日(月)	13日(火)	14日(水)	15日(木)
通常	通常	休み	通常	通常	休み	休み
16日(金)	17日(土)					
休み	通常					

なお、清掃センターへの持ち込みについても同様です。

※12日(月)は祝日ですがごみ収集は通常どおり行います。

ごみ分別の徹底をお願いします。

ごみの収集後、作業工程の中で袋を開けたところ、一部のごみにおいて、次の写真のように、資源ごみ②プラスチック類(容器包装)(マークのあるもの)の中に、それ以外のごみが入っていました。

この様な場合、これらを取り除く余計な作業が発生してしまいます。

さらに、汚れが付着していた場合、正しく分別されていた物にも汚れが付着してしまい、リサイクルできなくなってしまいます。

心当たりのある方は、分別の徹底をお願いします。(ごみ分別一覧表 P7で確認下さい)



 プラスチック製品でも、
マークがなければ燃えるゴミです。



汚れた容器は正しく分別しているものを、
リサイクルできなくしてしまいます。

分別についてご不明な点がございましたら、
町民環境課 87-2115までご連絡ください。

**休みやすい職場です！
未経験者も安心です！**

町政だより 令和6年7月25日発行

羅臼町会計年度任用職員募集

町では、羅臼町会計年度任用職員を下記のとおり募集します

【学校給食センター調理業務】（パートタイム）

- 募集人数：1名
- 業務内容：学校給食の調理・調理器具等の洗浄・調理場清掃業務
- 勤務時間：月曜日から金曜日（学校休業日を除く）
午前8時30分から午後4時30分
- 採用期間：令和6年9月1日（応募者と相談）から
令和7年3月31日まで（更新有）
- 賃金等：報酬（時給）996円～1,205円
賞与・通勤手当・更新時昇給あり
社会保険・労災・雇用保険適用
- 応募方法：応募される方は、履歴書に写真を貼付し
応募期限までに羅臼町給食センター（栄町
10-1）まで提出してください
- 応募期限：令和6年8月16日（金）午後4時まで
- 問い合わせ先：学校給食センター（電話 87-2440）



綱引き大会参加チーム募集

知床開きで熱い戦いが繰り広げられてきた綱引き大会は、知床らうす産業祭 羅来楽においても、引き続き開催致します。

男子チームは例年、町内会単独チームが基本でしたが、今回より町内会同士の合同チーム、事業所、仲間等、一般チームの参加が可能となります。

募集要綱は次のとおりとなりますので、たくさんの参加お待ちしております！！

男子チーム募集要綱

- ① 18才以上の町内在住の男性12名（選手10名、補欠2名）で1チームとすること。ただし、高校生は除く。
- ② 12名の合計体重が 900kg以内 とすること。（1名平均75kg）
- ③ 10名、11名での参加も可能。但し、1名減につき75kg減として計算する。

女子チーム募集要項

- ① 18才以上の町内在住の女性10名（選手8名、補欠2名）で1チームとすること。ただし、高校生は除く。
- ② 10名の合計体重が 650kg以内 とすること。（1名平均65kg）
- ③ 8名、9名での参加も可能。但し、1名減につき65kg減として計算する。
- ④ 体重測定は実行委員会内の女性が対応し、一度に複数人を測定する予定です。

その他

- ・ 大会は9月28日（土）に開催致します。
- ・ 年齢18才以上。（高校生は除く）
- ・ 優勝賞金、景品、優勝カップもあり！
- ・ ルール等の詳細は、後日、代表者会議でお知らせします。
- ・ 申込みの締め切りは・・・8月16日（金）です。

申込み用紙は、下記まで提出をお願い致します。

知床らうす産業祭 羅来楽 事務局 役場2階 産業創生課

●男子チーム申込用紙

チーム名 _____

代表者名 _____

住 所 _____

電話番号 _____

選 手 氏 名		選 手 氏 名	
1		7	
2		8	
3		9	
4		10	
5		補	
6		補	

..... き り と り

●女子チーム申込用紙

チーム名 _____

代表者名 _____

住 所 _____

電話番号 _____

選 手 氏 名		選 手 氏 名	
1		6	
2		7	
3		8	
4		補	
5		補	



ふくひ 第5回 福祉のつどい



～ひろげよう ちいきのちから～

日時 令和6年9月1日（日）午前10時～午後1時

場所 羅臼町民体育館（らうすぽ）1階・駐車場

内容 オープニングセレモニー・福祉を知ろう「福祉体験」・各団体の出店・ビンゴ大会

○10:00～ 羅臼町社会福祉協議会会長表彰

○10:05～ オープニングセレモニー

○各団体の活動紹介

○10:30～ 福祉体験・各団体による出店

◎福祉を知ろう「福祉体験」

- ・車イス体験、視覚障害体験、妊婦さん体験、手話体験、杖・歩行器の使用
方法、とっどる通所者さんと作品づくり

◎作品展示

- ・デイサービス福寿園、小規模多機能の家しおかぜ、あずまし茶屋のご利用
者の作品展示、ユニバーサルデザイン展示

◎各団体による出店コーナー

◎子ども縁日コーナー（くじ引き・ゲーム、景品付き）

○12:15～ 豪華景品ビンゴ大会

○先着200枚（1人1枚とします）

～出店団体をご紹介～

とっどる ～ きゅ～っと焼き・フランクフルト・焼き芋・手芸・工芸

羅臼町更生保護女性会 ～ いも団子汁

羅臼町女性団体連絡協議会 ～ EM 菌石鹸・エコラップ・ハイゼックス米袋販売

羅臼町共同募金委員会 ～ ご当地限定バッジ頒布 **上靴を忘れずに！**

羅臼町社会福祉協議会 ～ 子ども縁日、ゲームコーナー

羅臼高等学校創作料理プロジェクト ～ 大漁焼き



主催：羅臼町社会福祉協議会ボランティアセンター実行委員会

後援：羅臼町・羅臼町教育委員会・羅臼町民生委員児童委員協議会

共催：羅臼町女性団体連絡協議会・羅臼町更生保護女性会・羅臼町手をつなぐ親の会

知床らうす通所リハビリセンター・羅臼町地域包括支援センター

羅臼町老人クラブ連合会・羅臼町身体障がい者福祉協会

協力：小規模多機能の家しおかぜ・デイサービス福寿園・アズ介護サービスファミリア

羅臼高等学校創作料理プロジェクト・羅臼高等学校生徒会

<お問い合わせ 羅臼町社会福祉協議会 87-3243>

この事業は、赤い羽根共同募金の助成を受けています

このつどいは、楽しい雰囲気の中で、多くの方に福祉をより身近に感じてもらうことを目的に開催するお祭りです。ご来場をお待ちしています！！

毎週土曜日開催！

定期活動ミニ・バド・ラー！

らいずでは、気軽にスポーツを体験する場として、ミニテニス・バドミントン・ラージボール卓球…略して【ミニ・バド・ラー】を開催しています！

これからますます暑くなる夏に備え、体力づくりの一環として、楽しみながら足腰を鍛えませんか？

多世代にわたる仲間たちと一緒にスポーツを楽しみましょう。

場 所	らうすぽアリーナ
開催日	毎週土曜日
対 象	どなたでも OK です
時 間	19時から20時半まで
参加料	200円 ※らいず会員は無料です。

7/27は
アリーナ使用不可の為、
お休みとなります。



※らいず会員になっていただくと、定期活動は無料で参加できます。また、他のイベントもお得な会員価格で参加できますので、是非とも入会のご検討をお願いします。詳しくは事務局まで!!

☆らうすぽ施設案内～プレイルーム～☆

らうすぽの館内には小さなお子様がお遊び出来るプレイルームが常設されております。遊具もたくさんありますので、子供たちの遊び場に困っている方、悪天候時など是非ご活用ください。



対象：幼児～小学3年生

※幼稚園以下については保護者同伴となり、保護者はらうすぽ利用料として130円いただきます。

詳しいお問い合わせは、羅臼町民体育館内らいず事務局

☎ 0153-85-7715までお電話ください。

NPO 法人羅臼スポーツクラブらいず

包括通信

☆第20号☆

発行：社会医療法人 孝仁会

羅臼町地域包括支援センター

住所：羅臼町栄町 役場1階 正面玄関右側

電話：87-5880

注意

悪徳商法！！

町内で、高額商品が代引きで送られてくる事例がありました。

しかし、勝手に送られてきたわけではありません。

まずは、電話が掛かってきて・・・

高齢者の話を親身になって聞いてくれて・・・

体が大事という話になって・・・

体に良い商品を紹介されて・・・

気付いたら住所と名前を伝えてしまっている・・・



誰かとお話したい高齢者の心理を上手についた商法です



ただこの商品！！



運送会社をお願いして
返品してもらうことができます

『せっかく配達して貰ったのに、申し訳ない。』と思うことはありません。
もし、自宅に届いてしまったら

配達員に 『返品お願いします！！』 とお伝えください。

相談は 羅臼駐在所

87-2151 または

地域包括支援センター 87-5880 までお電話下さい ☎

羅臼町女性団体連絡協議会 だより ~ ☒

令和6年7月 発行

※ 羅臼町女性団体連絡協議会 会長 ご挨拶 ※

会員の皆様には女性団体連絡協議会の活動に日頃からご支援・ご協力をいただいておりますことをお礼申し上げます。

昨年は北海道女性大会・羅臼町女性団体連絡協議会 創立60周年大会に全道各地からたくさんの皆様にお集りいただき、無事に終了できましたのは、会員皆様と関係各所のご支援の賜物です。本当にありがとうございました。

今年1月に能登半島を中心とする大規模な地震により、お亡くなりになられた方や被害にあわれた方々に心からお見舞い申し上げます。

発生から半年以上になりますが、未だに復興の兆しが見えてこないように思

われます。女性連では防災・減災の研修会やアンケート調査を実施してまいりました。改めて、町の防災マップや身近で危険な場所の確認など見直すことの重要性に気付かされました。

今年度は役員改選で新しい役員も決まり、他団体とも協力して活動をしてまいりたいと思います。

本年度もよろしく願いいたします。

野 祥子



令和6年度 活動目標

1. 女性連の組織強化
 - (1) 各自主事業の充実
 - (2) 専門部の充実
2. 生活課題の学習と実践
 - (1) リサイクル活動・買い物袋 持参運動等の取り組み
 - (2) 地元での買い物を実践する消費生活への取り組み
 - (3) 交通安全運動の啓発
 - (4) 少子・高齢化に伴う社会福祉問題についての学習
 - (5) 女性の立場から食生活等の健康問題への取り組み
 - (6) 地域医療問題への取り組み（健康診断の推進）
3. 他団体・機関との連携・推進
 - (1) 協働の街づくりへの参画・エコ活動・景観保全の取り組み
 - (2) 青少年健全育成への取り組み
 - (3) 男女共同参画推進事業の取り組み



令和6年度 役員の紹介

役 職	氏 名	所 属	氏 名	所 属
会 長	野 祥 子	富士見町		
副 会 長	内 藤 優美子	礼文町南	鈴 木 由 妃	八木浜町
	富 塚 真重子	海岸町		
事 務 局 長	井 田 みゆき	共栄町		
事 務 局 次 長	浦 田 淑 子	岬町	小 野 ゆかり	礼文町南
	増 子 珠 美	春日町		
会 計	五十嵐 環	富士見町	太 田 千賀子	本町
監 事	濱 屋 みどり	礼文町北	岡 野 久 子	富士見町
理 事	金 澤 真 純	春日町	千 綾 富美子	麻布町
	高 田 美 幸	知昭町	千 葉 恵理子	松法町
	五十嵐 ひとみ	本町	福 岡 直 美	栄町
	阿 部 郁 乃	船見町	今 井 弘 美	岬町

知床スミレ・エコプロジェクトの活動



～ 羅臼小学校 花壇整備活動 ～

6月2日(日)
8:30～

令和4年ふるさと納税のクラウドファンディングの寄付を利用させて頂き、知床スミレプロジェクト(漁協・商工会・女性連)の活動の一環としてスタートした『ガーデンプロジェクト』羅臼町の風土に合ったハマナスとアナベルに決定!! 年3回会員による草むしり、土と肥料の追加、枝の剪定など汗をかきながらのボランティアの成果が実り、年々花の数が増えています。見頃は5月～7月中頃までとなっています。

羅臼小学校前の国道334号線の信号で停止した時、ちょっと視線を花壇に向けて見て下さい。

※ 無償で花壇のごみ拾い、草むしりをされている方がいらっしやるとお聞きしました。ありがとうございます。この書面にてお礼申し上げます。



五十嵐 環

6月5日(水)
18:30～



～ EM菌 石鯨づくり ～

皆さん、使っていただけているでしょうか? 『水をきれいに元気にする EM菌 石鯨』20歳を過ぎた息子が野球少年だった頃に出会った…と今、しみじみ思っています。

ご存じの方も多いと思いますが、家庭から出る【廃油】と【米の研ぎ汁】を使用して作っています。作る工程にはいくつかありますが、**量る・混ぜる・流し込む・型から出す・包装**言葉にすると簡単ですが、ほぼ手作業なので大量生産は出来ません。完成までに時間もかかりますが、3団体で協力しながら、和気あいあいと作業しています。環境にもよし、体にもよし! 一緒に作ってみませんか? EM菌 石鯨 ☺

鈴木 中妃



第
55回

北方領土復帰促進・婦人・青年交流会

7月
20日

～ 元島民3世 平藤氏の講話を聞いて ～

今回、初めて交流会に参加しました。飛行機が遅れ、予定より1時間ほど到着が遅れましたが、櫻井会長の挨拶で始まり、元島民3世の方の講話を聞かせていただきました。

講話をしてくれた方のおじい様のお話で、島にいた時は色々生活も大変だったようです。ロシアの船が近くにあり、不安な日々だったと聞きました。脱出したくても島にいる人達の船は小さいため、おじい様達はエンジンのついた船を持っている知人を頼り、6隻の船をロープで繋ぎ脱出しましたが、重さでなかなか進まず、悩んだ末に3



全国女性団体連絡協議会
櫻井 よう子 会長



隻のロープを切り離したそうです。切り離された船にはおじい様のお父さんが乗っていたそうで、とても切なかったらうと思いましたが、のちに切り離された3隻の船は遅れながらも根室に到着した話がとても印象深かったです。まだ四島は戻っていません。元島民の方々の気持ちに寄り添いながら、早く返還されることを祈っています。

内藤 優美子

全国各地からたくさんの方々が来町してくれました



7月
21日

北方領土復帰促進・婦人・青年交流会

2日目

～ 2日目の交流は標津町にて! ～

標津町では、グループに分かれて鮭を捌き、ちゃんちゃん焼きを食べながら、合同ワークを行い、交流を深めてきました。



【参加者：野 祥子・清水 さゆり・藤岡 智恵子・井田 みゆき】



日	曜日	診療所 専門外来	行 事	担当	日	曜日	診療所 専門外来	行 事	担当
1	木		らうす寺子屋kids	社会教育課	17	土		絵手紙作品展【らうすほ】(～8/20)	社会教育課
2	金	循環器 内科 8:30～ 15:00	整形 外科 10:30～ 16:00		18	日			
3	土		第40回ふるさと少年探険隊帰還日(7/29～8/3)	社会教育課	19	月		ふまねっととおしゃべりの広場 13:45～【八木浜福祉館】 【未来中】3年生登校日(給食なし) 【羅臼高】始業	保健福祉課 学務課
4	日				20	火		【町内幼稚園・小学校・中学校】始業	学務課
5	月	脳神経 外科 8:30～ 16:00	【羅臼高】知床圏4高校フォーラム2024		21	水		こまぐさ学級 郷土資料館見学 【羅臼高】水産教室 ダイビング実習① 【羅臼小】二計測(1～3年生)	社会教育課 社会教育課
6	火		あすまし茶屋(認知症カフェ)9:30～【役場3階会議室】	地域包括C	22	木		ふまねっととおしゃべりの広場 13:45～【らうすほ】 【羅臼幼】二計測(年長組) 【春松幼】プール保育(年中・年長組)、羅臼幼稚園交流(年少組) 【羅臼小】二計測(4～6年生) 【春松小】二計測(1～3年生)	保健福祉課
7	水				23	金	整形 外科 10:30～ 16:00	【羅臼幼】二計測(年少・年長組)、プール保育(年長組) 【春松幼】二計測 【春松小】二計測(4～6年生)	
8	木		ふまねっととおしゃべりの広場 13:45～【らうすほ】 【羅臼高】学校閉庁日	保健福祉課 学務課	24	土			
9	金		【町内小中学校】学校閉庁日 【羅臼高】学校閉庁日	学務課 学務課	25	日		休日納税窓口開設 9:00～17:00 第37回根室管内民謡のつどい【知床未来中学校】	町民環境課 社会教育課
10	土		【町内小中学校】学校閉庁日	学務課	26	月		【羅臼幼】食育/流しそめん(年長組) 【春松幼】スクリーニング検査(年長組)	
11	日		山の日 【町内小中学校】学校閉庁日	学務課	27	火		【羅臼幼】食育/流しそめん(年中組) 【春松小】ゼロカーボン学習(4・5年生) 【未来中】第1回定期テスト(～28日) 【羅臼高】水産教室 ダイビング実習②	社会教育課 社会教育課
12	月		振替休日 【町内小中学校】学校閉庁日	学務課	28	水	皮膚科 10:00～ 15:30	かかわりあそびプログラム【ありんこ】 【羅臼幼】食育/流しそめん(年少組)	
13	火		【町内小中学校】学校閉庁日 【羅臼高】学校閉庁日	学務課 学務課	29	木		【春松小】水泳学習(3・4年生)	
14	水	皮膚科 10:00～ 15:30	【町内小中学校】学校閉庁日 【羅臼高】学校閉庁日	学務課 学務課	30	金		夜間納税窓口開設 17:30～19:00 【春松小】水泳学習(1・2年生、5・6年生)	町民環境課
15	木		【羅臼高】学校閉庁日	学務課	31	土			
16	金								

移動図書館バス巡回運行日程

日・曜日	巡回予定時間	巡回方面	日・曜日	巡回予定時間	巡回方面
21 水	9:30～	羅臼幼稚園(年少・年中) ※羅臼幼稚園は全クラス21日巡回	13 27 火	9:30～10:30	峯浜町
21 水	9:30～ 10:30～11:00	羅臼幼稚園(年長) ※羅臼幼稚園は全クラス21日巡回 共栄町・麻布町・八木浜町	14 28 水	10:20～	岬町
			28	14:00～	福寿園
22 ※29 木	9:30～10:00 14:30～	春松幼稚園 ※春松幼稚園のみ29日巡回 羅臼小学校	29 木	10:25～	春松小学校
			23 金	12:55～	知床未来中学校

■子育て支援センターありんこ 8月23日(金) 10:30～ 絵本の読み聞かせ・かもめ号の巡回(本の貸出・返却ができます)

福寿園バス巡回運行日程

運行方面	曜日	日 程				
峯浜町 春日町 方面	月	5	19	26	/	/
	木	1	8	22	29	/
海岸町 岬町 方面	金	2	9	23	30	/

役場・学校等 電話番号簿	総務課	87-2111	地域包括 支援センター	87-5880	ビジターセンター	87-2828	
	企画財政課	87-2114	教育委員会	学務課	87-2129	羅臼国後展望塔	87-4560
	町民環境 税務	87-2115 87-2113		社会教育課	87-2004	知床らうす 交流センター	87-5151
	保健福祉課	87-2161	図書館	85-7171	羅臼幼稚園	87-2747	
	産業 創生課	水産農林 商工観光 ふるさと納税	87-2128	NPO法人羅臼 スポーツクラブらいつ	85-7715	春松幼稚園	88-1616
			87-2126	郷土資料館	88-3850	子ども発達支援 ・子育て支援センター ありんこ	88-1515
			87-2162	消防署	87-2119	羅臼小学校	87-2006
	出納室	87-2112	診療所	87-2116	春松小学校	88-2263	
	建設水道課	87-2163	福寿園	87-2390	知床未来中学校	87-2049	
	議会事務局	87-2180	社会福祉協議会	87-3243	羅臼高校	87-2481	

運転免許証更新講習会日程			
日・曜日	時間	種別	場所
8 木	13:30	優良	羅臼町役場 1階会議室
	14:15	一般	
	15:30	違反	
23 金	10:00	優良	中標津 経済センター (なかまつび)
	11:00	一般	
	14:00	違反	
16 金	10:00	初回	
	14:00	違反	





サマージャンボ7億円
(1等5億円・前後賞各1億円合わせて)

サマージャンボミニ5,000万円
(1等3千万円・前後賞各1千万円合わせて)

この宝くじの収益金は市町村の明るく住みよいまちづくりに使われます。

7月8日 2種類同時発売! 発売期間 7/8日~8/8日
抽せん日 8/23日

ケーちゃん 公益財団法人北海道市町村振興協会 各1枚 300円

情報掲示板

7月25日



9月2日(月)は個人事業税・第1期の納期限です

納期限までに必ず納めましょう。
金融機関、振興局窓口、コンビニエンスストアのほか、スマートフォン、タブレット端末から決済アプリを用いて納税することができます。詳しくは、根室振興局税務課までお問い合わせください。

〈お問合せ先〉
根室振興局税務課
〒087-8588 根室市常磐町3丁目28番地
課税に関すること(課税係) 0153-24-5479
納税に関すること(納税係) 0153-24-5466

羅臼町奨学資金貸付希望受付中!

高校・大学生等の教育費(授業料・教材費・下宿代・部活動費などの教育に係る費用)を支援します。

- 対象者**
 - 1) 経済的な理由により就学困難な家庭(世帯所得制限有)。
 - 2) 当町の住民である者。
 - 3) 高校・大学・短大・専門学校在学者及び入学見込みのある者。
※上記項目の他、学習成績の基準があります。
- 貸付金額**
高校生 月額10,000円
大学生 月額25,000円
※必要であれば、入学準備金として1年分一括で貸付することも可能です。
- 提出書類**
申請書等は教育委員会学務課で用意しています。
- その他**
卒業後、引き続き羅臼町に3年定住した場合、償還金は減免されます。

【お申込・問合せ先】羅臼町教育委員会学務課 TEL 87-2129

新たな北海道総合計画を策定しました!

北海道庁では、北海道のさらなる発展に向け、道民の皆様や市町村をはじめ多くの方々と共に行動していくため、新たな総合計画を策定しました。この計画の策定にあたっては、総合計画としては初めて、本道の未来を担う小学生から大学生までの若い世代の皆様へ、ご自身の暮らす地域や北海道の将来に対する思いについて伺ったほか、幅広い世代、地域、職種の方々にも、様々な形で計画の策定に参画いただきました。

新たな総合計画に基づき、道民の皆様、特に本道の未来を担う若い世代が、地域に住み続けたいと思えるよう、多くの方々と共に力を合わせて取組を進めていきます。

計画の内容を分かりやすくお伝えする出前講座も行っていますので、詳しくはこちらをご覧ください。



◆お問合せ
北海道庁計画推進課
TEL: 011-204-5630
北海道 HP

アイヌの方々からの様々なご相談をお受けします

～全国のアイヌの方々のための電話相談を行っています～

日常生活でお困りのことはありませんか?
嫌がらせ、差別、プライバシー侵害などのご相談もお受けします。

相談専用電話
アイヌの方々のための相談専用フリーダイヤル
0120-771-208

受付 月曜日～金曜日
(※祝日、12/29-1/3を除く)

時間 午前9時～午後5時
●相談無料 ●匿名可 ●秘密厳守

公益財団法人 人権教育啓発推進センター
〒105-0012 東京都港区芝大門2-10-12 KDX 芝大門ビル4階

◆本相談事業は、(公財)人権教育啓発推進センターが、厚生労働省生活相談充実事業により実施するものです。

【学校閉庁日のお知らせ】

○羅臼小学校、春松小学校、知床未来中学校は、
【令和6年8月9日(金)～14日(水)】を学校閉庁日とします。

「学校閉庁日」について

- ・教職員がいそいそと子どもと向き合えることができるよう、心身の健康を保持するため、休養を取りやすい環境を整備するものです。
- ・原則として子どもは登校せず、部活動も休養日とします。
- ・基本的に教職員は勤務しないため、電話対応はできません。

※緊急連絡が必要な場合は、下記教育委員会へお知らせください。

《その他、お困りのことがありましたら次の相談窓口をご利用ください》

- ◇24時間子どもSOSダイヤル[文部科学省] 電話番号:0120-0-78310
・子どもたちが全国どこからでも、いつでもいじめやその他のSOS
- ◇子ども相談支援センター[北海道教育委員会] 電話番号:0120-3882-56
・いじめ、不登校、学業・進路、教師との関係、友人関係、生活全般、親子関係、しつけ等
- ◇少年相談110番[北海道警察] 電話番号:0120-677-110
・少年の非行や犯罪被害、いじめ、児童虐待等
- ◇羅臼町教育相談電話[羅臼町教育委員会] 電話番号:0153-87-3930
・いじめ、不登校、学業・進路、教師との関係、友人関係、生活全般、親子関係、しつけ等

＜学校閉庁日に関するお問い合わせ先＞
羅臼町教育委員会学務課 0153-87-2129

人も、会社も、もっと元気に!

中小企業退職金共済制度

◆掛金の一部を国が助成
◆掛金は全額非課税。手数料も不要
◆外部積立型なので管理が簡単
◆パートさんの加入もOK



詳しくはホームページへ
中退共 検索



(独) 勤労者退職金共済機構 中小企業退職金共済事業本部
TEL.03-6907-1234 FAX.03-5955-8211

