

知床財団は、知床の自然を「知り・守り・伝える」ために斜里町と羅臼町が設立した財団です。
野生動物対策や調査研究、森づくり、環境教育活動等を行なっています。

RAUSU 各町内会の皆様、ありがとうございます!!

羅臼

ヒグマ対策草刈り《5年目になりました!》

例年、各町内会主催で開催されているヒグマ対策の草刈りは、地域の方々が自分たちの暮らす街を守る活動として毎年行われており、今年で5年目を迎えました。ここまで続いてきたのも、皆様のご協力あってのことです。

住宅近くのフキなど背の高い草本の群落は、ヒグマの餌でもあり、クマが身を隠しながら移動する際の通路にもなるため、ヒグマが住宅地周辺に近づかないようにするため、刈り払って見通しをよくしておくことが大切です。さらに安全性を高めるために、イベント活動だけでなく日常的に自分の家の周りはきれいに草刈りしておきましょう!

このような地域の活動が継続できるよう、知床財団も全力でサポートさせていただきますので、ヒグマや野生動物のお悩みはいつでも知床財団にご相談ください!



SHARI

地域の皆様と!

斜里

知床五湖の園芸スイレン[※]除去を行いました

6月26～27日に行われた地域イベントでは、地元の方やガイドの皆様など50名程の方にスイレンの除去作業にご協力いただきました。

スイレンの除去は、ネムロコウホネやヒルムシロなどの在来種を守るために、全てボートやサップに乗って手作業で行われました。2日間、計4時間の作業で約400キロものスイレンの葉を除去することができました。

花が綺麗なスイレンを刈り取ってしまうのは少し心苦しいですが、知床本来の自然を守るために、今後も地域の皆様と連携をとりながら活動していきたいと思っております!



※知床五湖に繁茂するスイレンは、1953年頃に開拓の方々によって移入された記録が残っており、現在は1湖において顕著に繁茂しています。

『神々の子守歌』



みやこし・みずき
羅臼地区事業係

『Z』



まつばやし・りょうた
保護管理事業係



賛助会員募集中



野生動物の保護管理活動を行っています。

私たち知床財団は、人と野生動物の共存を目指し、学術調査やそこから得られた知見を活かした野生動物の保護管理活動を行っています。

公益財団法人 知床財団

知床自然センター
〒099-4356 斜里郡斜里町字岩宇別531番地
TEL：0152-24-2114 FAX：0152-24-2115

知床羅臼ビジターセンター
〒086-1822 目梨郡羅臼町湯ノ沢町6-27
TEL：0153-87-2828 FAX：0153-87-2876

ホームページからクレジットカードでご入いただけます。



知床財団

羅臼湖へレッツ・ゴー!

開催日 **9月1日(日)**

※ 荒天時は、中止となります。

- 日程
- 07:00 らうすぽ集合・出発
 - 07:30 入山口着
 - 07:35 羅臼湖へ出発
 - 09:35 羅臼湖到着・休憩
 - 09:50 羅臼湖出発
 - 11:20 入山口着
 - 12:00 駐車場着
 - 12:15 昼食交流会
 - 13:00 交流会終了・解散

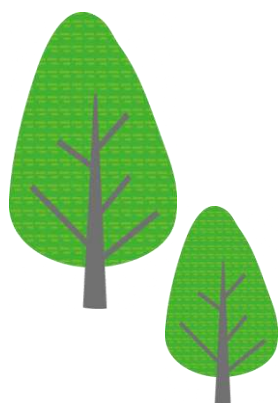

できるだけ暖かい服装でご参加ください。天候や歩いているうちに暑くなる可能性もあるので、その時には着ている上着を脱いで涼しくなれるようご準備ください!具体的な服装を知りたい方は事務局までお問い合わせください。



- 対象 小学3年生以上の町民

- 参加料 会員：500円 非会員：1,000円(保険料込み)

※小学生・中学生・その保護者は子ども会育成協議会で参加費を負担します。

- 持ち物 雨具・暖かい服装・長靴・長靴が入るビニール袋
車の中での履物・飲み物・軽食

- 締切 **8月25日(日)午後5時00分まで**

らうすぽ館内らいず事務局 85-7715



三の沼からの羅臼岳



四の沼



NPO法人羅臼スポーツクラブらいず

ヨガ体験会

らいずの発足時に開催していたヨガ教室を、今回は体験会として開催します。
釧路市在中の富田絵里奈先生をお招きして、ヨガの基本を教えてくださいます。
ヨガを体験してみたい方、からだを動かす機会がない方、この機会にヨガで心身を
を整えませんか？



日時 9月6日(金) 18:30~19:30

○ 会場 らうすぽ3階多目的ルーム

○ 講師 釧路市 Erina Yoga

代表 富田 絵里奈 氏

○ 対象 18歳以上の町民 定員 20名

(最小催行人数：12名)

○ 参加料 会員 1,000円 / 非会員 1,500円 (保険料込)

○ 持ち物 ヨガマットか厚手のタオル

○ 申し込み らいず事務局まで電話申し込み

○ 締め切り 8月30日(金)午後5時まで



【講師：富田絵里奈先生のプロフィール】



JYIA ヨガ1級資格取得。2019年4月まで東京都内・近郊にて週に32本、月に130レッスンを担当。レッスン内容はシニアクラスやベーシッククラスなど基本的クラスからパワーヨガやアシュタンヨガなどレベルの高いクラスまで、そしてピラティスなどの体幹の筋力アップを目的としたクラスも担当。

また、アスリートヨガ・キッズヨガ・マタニティヨガなども手がける。

特に心掛けていることは、とにかく楽しく身体を動かすこと。そして一つ一つのポーズに意味があり、正しい身体の使い方をする事によって、関節周りの筋肉がほぐれ、肩凝り・腰痛・膝痛を緩和していくことを得意としている。

児童扶養手当現況届のお知らせ

児童扶養手当を受けている方は、令和6年8月30日（金）までに「児童扶養手当現況届」の手続きを役場保健福祉課で行って下さい。

この届出がないと8月分以降の手当が受けられなくなります。

印鑑を持参の上、必ず手続きを行って下さい。

・必要な書類 児童扶養手当の証書

※ 児童扶養手当の受給開始から5年を経過する方には、「児童扶養手当一部支給停止適用除外事由届出書」、「雇用証明書」と「自営業従事申告書」様式を送付していますので、手続きの際にご提出願います。

・受付期間 令和6年8月30日（金）まで

児童扶養手当とは

父母の離婚などで、父又は母と生計を同じくしていない子どもが育成される家庭（ひとり親家庭）の生活の安定と自立の促進、子どもの福祉の増進を図るため支給される手当です。

- ・父母が婚姻を解消した子ども
- ・父母が死亡した子ども
- ・父母が政令で定める程度の障害の状態にある子ども
- ・父母の生死があきらかでない子ども
- ・母が婚姻によらないで生まれた子ども 等

【支給時期】 認定請求した月の翌月分より支給

（令和6年度支給月 5月、7月、9月、11月、1月、3月）

【支給金額】 児童1人（全部支給認定の場合や一部支給認定の場合等で変更）

金額 10,740円～45,500円

加算 2人目 10,750円 3人目以降1人つき 6,450円

※ 請求者等（同居の家族を含む）の前年所得により支給額が決定されますが所得制限により支給されない場合があります。

【お問合せ先】

保健福祉課福祉担当

電話 87-2161



「児童扶養手当」に関する大切なお知らせ

令和6年11月1日から児童扶養手当法等の一部が改正され、所得限度額と第3子以降の加算額が引き上げられます。

1. 所得限度額の引上げ

児童扶養手当の支給には、前年の所得に応じて、手当の全額を支給する「全部支給」と、一部のみを支給する「一部支給」があります。この度、全部支給及び一部支給の判定基準となる所得限度額を表のとおり引き上げます。

例えば、お子様1人の場合、全部支給については160万円から190万円に、一部支給については365万円から385万円に引き上げられます（収入ベースによる算定）。

扶養する 児童等 の数	全部支給となる所得限度額 (受給資格者本人の前年所得)				一部支給となる所得限度額 (受給資格者本人の前年所得)			
	収入ベース		所得ベース		収入ベース		所得ベース	
	これまで	R6.11月分から	これまで	R6.11月分から	これまで	R6.11月分から	これまで	R6.11月分から
0	1,220,000	1,420,000	490,000	690,000	3,114,000	3,343,000	1,920,000	2,080,000
1人	1,600,000	1,900,000	870,000	1,070,000	3,650,000	3,850,000	2,300,000	2,460,000
2人	2,157,000	2,443,000	1,250,000	1,450,000	4,125,000	4,325,000	2,680,000	2,840,000
3人	2,700,000	2,986,000	1,630,000	1,830,000	4,600,000	4,800,000	3,060,000	3,220,000
4人	3,243,000	3,529,000	2,010,000	2,210,000	5,075,000	5,275,000	3,440,000	3,600,000
5人	3,763,000	4,013,000	2,390,000	2,590,000	5,550,000	5,750,000	3,820,000	3,980,000

2. 第3子以降の加算額の引上げ

第3子以降の加算額が引き上げられ、第2子の加算額と同額になります。

これまで

全部支給 6,450円
一部支給 6,440円～3,230円
(所得に応じて決定されます)



R6.11月分から

全部支給 **10,750円**
一部支給 **10,740円～5,380円**
(所得に応じて決定されます)

令和6年11月分の手当から所得限度額及び加算額の引上げが適用されますが、同年11月分及び12月分の手当については、2か月分の支給月である令和7年1月に支払われます。

お問い合わせ

保健福祉課 社会福祉担当

☎0153-87-2161

受付時間 平日8:45～17:30

ふまねっと無料体験会

認知症予防・介護予防「ふまねっと運動」の運動の生みの親である北澤先生をお招きして体験会を開催します。

失敗大歓迎！！誰かが思わず間違えると笑いが起こる、とても楽しい運動です。男性も大歓迎！！



- 【日時】 令和6年9月5日（木）
10時00分～12時00分
- 【場所】 羅臼町民体育館らうすぽ 1階会議室
- 【講師】 講師：北澤一利 氏 認定NPO法人ふまねっと理事長
- 【対象】 羅臼町の皆様ならどなたでも
- 【参加費】 無料
- 【持ち物・服装】 飲み物、歩きやすい上靴、動きやすい服装
- 【主催】 羅臼町

【申込・問合せ】 羅臼町役場保健福祉課 87-2161
(締切り8月30日)

＜無料送迎バス運行時刻表＞

下記のバス時刻表により送迎バスを運行します。

役場保健福祉課(87-2161)に申込の上、
最寄りのバス停から乗車して参加ください。

(峯浜町方面)

峯浜町… 9:05
幌萌町… 9:10
春日町… 9:15
麻布町… 9:20
八木浜町… 9:20
知昭町… 9:25
松法町… 9:25
礼文町… 9:30
本町 … 9:35
緑町 … 9:35

らうすぽ着
… 9:40 予定

(岬町方面)

岬町 …9:20
海岸町…9:30
共栄町…9:35
船見町…9:35

らうすぽ着
…9:40 予定



*帰りは終了次第らうすぽを出発します。



※時刻はおおよその通過予定時間です。
状況によってバスの時刻が前後することもありますので、**お早目に最寄りのバス停でお待ちください。**
※市街地について、バスの運行はございませんので、時間までに直接らうすぽへお越しくださいますようお願い申し上げます。

豪華客船につぼん丸 船内見学会のご案内



今年もにつぼん丸が羅臼町に寄港します。
皆様のご応募お待ちしております。

《募集詳細》

令和6年 9月 8日(日) 午前10時30分～ 募集定員 10名

※5名以上で催行。ただし、最少催行人数に達しなかった場合や悪天候の場合は中止となります。

※午前10時までに羅臼港(観光船乗り場)に集合してください。

※船内見学会は約1時間程度を予定しております。

※足腰の弱い方、車いすをご利用の方は乗船できません。ご了承ください。

《対象》 羅臼町民が募集対象となります。

《申込み先》

羅臼町役場企画財政課 TEL: 87-2114

※受付時間は役場開庁時間(平日午前8時45分～午後5時30分)のみとなります。

《申込期日》

8月20日(火) 午後5時30分までにお電話にてお申込みください。

※応募者多数の場合は、一度も乗船されていない方を優先し、役場事務局にて抽選を行い、選考結果をご連絡いたします。

町政だより

令和6年8月13日発行

令和6年度 釧路・根室地区公民館共同事業

釧根「絵手紙」移動展

展示期間：8月17日（土）～8月21日（水）

9：00～21：00



展示場所：らうすぽ（羅臼町民体育館） 1階廊下

釧路・根室管内13市町村の集まりで組織する北海道公民館協会釧根支部は、文化活動の取り組みとして、各市町村を巡回する作品展を共同で開催しております。

作品をとおして、多くみなさまに「絵手紙」のすばらしさにふれていただくことを願っています。

北海道公民館協会釧根支部

問合せ先：社会教育課 TEL：87-2004

町政だより

令和6年8月13日発行

エゾシカによる被害を軽減するため

有害捕獲を実施します。

銃の発砲が聞こえることもあります。安全に十分注意をし
実施いたしますので、ご理解とご協力をお願いします。

安全確保のため、当日の山の中への立ち入りについては、ご遠慮願います。



実施期間：8月18日（日）～8月29日（木）までの毎週日曜日、火曜日、木曜日

実施場所：羅臼町市街地以南（栄町～峯浜町まで）

重点箇所（峯浜町酪農集落牧草地、幌萌町パークゴルフ場周辺）

実施方法：銃器による捕獲

問 合 先：産業創生課 自然保護担当（87-2126）

ららら
知床らうす産業祭「羅来楽」花火大会

協賛金募集

来る9月28日（土）29日（日）両日開催の「第1回知床らうす産業祭 羅来楽」におきまして、花火大会を実施する事となりました。

また、この花火大会は、財源のすべてを地域企業・団体・商店・住民等の皆様による協賛金（寄付金）で賄い、運営スタッフもボランティアで行うこととしております。

今まで開催されていた「知床開き」「漁火まつり」が昨年で最後となり、今年からは装い新たに「知床らうす産業祭 羅来楽」と新たなイベントになることから、それにふさわしい素晴らしい花火大会にしたいと考えます。

しかし、諸経費の高騰により花火の打ち上げ費用も多額となる見込みから、より多くの協賛金が必要となります。

この『花火大会』を成功させるため、町内外の皆様からの協賛金を募集しますので、ご協力の程、よろしくお願い致します。

※ご協賛頂いた方々のお名前を花火大会プログラムに掲載いたします。また、氏名の割付は事務局で調整させていただきます。尚、掲載を希望されない方は事務局に申し出願います。

【申込方法】 下記「寄付申込書」を令和6年9月10日（火）までに羅臼町商工会へ持参するか下記口座へお振込み願います。

口座番号：大地みらい信用金庫 羅臼支店 普通預金 1087648

口座名：知床らうす産業祭 ららら 花火大会

【問合せ先】 羅臼町商工会 0153-87-2300

..... 切りとり

寄付申込書

寄付金額	円
氏名	
住所	〒
電話番号	

プログラムへ名前の記載を希望しない



SHIRETOKO Adventure Festival 2024

2024.9.14-15

北海道・斜里町&羅臼町



photo Naoki Ishikawa

羅臼オートキャンプ場キャンプイベント（羅臼会場）

主なプログラム（9月14日-15日）



ワークショップ （町民参加無料）

- エゾシカオイルキャンドル作り
- ガラス玉ペイント
- 土器カップ作り



夕食（朝食のご用意もございます）

- 海鮮丼（セルフ盛り付け）
- ジビエ料理
- 海鮮焼き
- ソフトドリンク&アルコール
- その他



焚火トーク&星空観察 （町民参加無料）

- 【焚火トーク】
知床財団のスタッフや地元漁業者が会場へ出向き、ヒグマや漁業に関するトークを行います。
- 【星空観測】
オートキャンプ場周辺は証明が少なく、満点の星空を眺めることができます。

1名様

¥8,000 / 1泊

（6歳～12歳¥4,000、未就学児無料）

（別途サイト料金がかかります¥400～¥2,000）

WEBサイト（イベントの詳細はこちら）

<https://nationalpark60.shiretoko.or.jp/special-event/#reservation>

予約サイト（ご予約は先着順で8月26日まで）

<https://www.nap-camp.com/hokkaido/13342>

WEBサイト 予約サイト



1校1園化に向けた検討内容

令和6年6月17日に「羅臼町立小学校・羅臼町立幼稚園1校1園化検討委員会」を設置し、委員のみなさんには大変お忙しい中、短期間にこれまで4回の検討・協議を重ねてまいりました。それぞれの小学校・幼稚園に統合する場合のメリットやデメリット、クリアすべき課題などを洗い出し、統合先を判断するうえで必要な事項について、検討委員会でまとめているところです。

○羅臼小学校・羅臼幼稚園に統合する場合

- ・羅臼小学校・羅臼幼稚園は、市街地に校舎・園舎があることから役場や消防、診療所、町民体育館らうすぼなどの公共施設に近く、災害等の非常時の対応に安心感がある。
- ・図書館、道の駅、漁協市場なども徒歩圏内にあるため、施設見学の事業もしやすく、散歩活動では地域の人との触れ合いや園児・児童を目にする機会が多いことから防犯面でも安心感がある。
- ・陶芸室や多目的ホールを有し、一般開放により町民利用が可能である。
- ・校内・園舎は老朽化が著しく、暖房は温泉を活用しているが、温泉配湯管の老朽化や温泉設備の不具合によりこれまでも多額の費用を要している。
- ・グラウンドは水はけが悪く、春松小学校に比べ用地が狭隘であることや駐車場としての活用も考慮し、拡幅も含めて整備を検討する必要がある。校舎からの移動にも距離があるためグラウンドへの渡り廊下を使用しているが老朽化が激しく、水道やトイレ設備もないことから改修が必要である。

※羅臼幼稚園について

春松地区と同じく幼小連携による教育環境を整備するため、羅臼幼稚園を羅臼小学校（例えば1階教室を使用）に併設することは可能と思われるが、羅臼小学校は幼稚園との併設用に設計されていないため遊戯室がなく、大きな遊戯スペースの確保は難しい。小学校との調整により体育館などを使用することは可能だが、集会活動や園児自らの活動提案（子ども達が話し合ってやりたいこと）に対し、使用状況によっては叶えられないことも想定されるため、校内や園庭などの活用の工夫が必要である。

◆今後の検討委員会スケジュール（予定）

- ・6月17日（月） 第1回検討委員会（説明会等の内容報告及び確認）
- ・6月28日（金） 第2回検討委員会（上記視点を踏まえた検討・協議）
- ・7月23日（火） 第3回検討委員会（第2回検討内容及び追加事項等の確認）
- ・8月6日（火） 第4回検討委員会（第3回検討内容及び答申（案）の確認）
- ・9月初旬（予定） 第5回検討委員会（答申書の確認）及び最終答申

○春松小学校・春松幼稚園に統合する場合

- ・春松小学校・春松幼稚園は、幼小の併設を考えた施設であるため、園児・児童も非常に住み心地が良く、暮らしやすい。
- ・連携した教育環境は良い評価を得ているが、市街地からは多少離れているため、近隣に公共施設等は少なく、校外活動の範囲は狭い。
- ・「地域の学校」という意識が強く、保護者や地域とのつながりが良い。
- ・駐車場が狭隘で、送迎時には車両が連なることから統合した場合には駐車場の確保が課題となる。広いグラウンドを有しており、運動会や発表会等の行事の際にはグラウンドを駐車場として活用することは可能である。
- ・年々、支援が必要な子が増えていることから、個々に対応した指導などをするためには幼稚園教室が足りない。
- ・校舎・園舎の暖房は灯油を使用しているため、昨今の原油価格高騰等により燃料費が高額となっている。今後においても多額のランニングコストを必要とする。

○統合に向けた共通事項

- ・通園・通学手段を確実に確保し、バスの増便及び通園距離が延びる園児に対しては専用バス（幼児バス）を導入すること。
- ・羅臼小学校は建築後30年、春松小学校は建築後20年をそれぞれ経過しているため老朽化が著しく、両校とも給排水設備や電気設備等の更新が必要であること。
- ・園児・児童・教員（大人）に適用したトイレを整備すること。（洋式化を含む）
- ・新しい学校のイメージ（このような学校にしたいからこの学校に統合する）を明確にすること。

このような検討・協議や様々な意見交換を行い、統合先の判断をするための答申（案）を整理しているところです。

「子ども達にとって望ましい教育環境の一層の充実を目指して」進めておりますので、ご理解とご協力をよろしくお願いいたします。

◆統合先の決定に向けた今後の主なスケジュール（予定）

- ・8月中旬～下旬 1校1園化の統合先に関する意見交換会
統合に向けたパブリックコメントの実施
- ・9月初旬～中旬 統合先の決定
- ・9月下旬 統合先の決定に関する報告会
※現時点での予定ですので、開催時期等が変更になる場合があります。



羅臼町立小学校・羅臼町立幼稚園1校1園化 統合先等の検討に関する意見交換会の開催

全国的な少子化の進展に伴い、羅臼町においても園児・児童数は減少の一途をたどり、将来的には一部の学校で複式学級が常態化することが想定されています。

このような状況の中、教育委員会では令和7年4月に策定する新たな「羅臼町立小学校・羅臼町立幼稚園適正配置計画（案）」に基づき、子どもたちの教育環境整備の充実を図るため、小学校・幼稚園の1校1園化を進めることとし、「羅臼町立小学校・羅臼町立幼稚園1校1園化検討委員会」において、統合先の検討や学校の統廃合に伴う留意事項など、議論を重ねていただき、答申（案）を整理しているところであります。

町としては、更に町民皆様の声を聞きながら、最終的な統合先（小学校・幼稚園）を判断したいと考えております。

つきましては、下記のとおり町長との意見交換会を開催いたしますので、多くの町民皆様のご参加をお待ちしております。

<1校1園化に伴う統合先等の検討に関する意見交換会>

開催日時	令和6年8月20日（火）午後7時00分から
開催場所	羅臼小学校 2階多目的ホール

※ご来場の際は上履きを持参してください。



参加を希望される方は Google フォームの QRコードよりお申込みください。→

電話の方は下記担当までお申込みください。



<申し込み・お問合せ先>

羅臼町教育委員会学務課 TEL 87-2129

羅臼町立小学校・羅臼町立幼稚園の1校1園化に伴う 統合先等の検討に関するパブリックコメント （ご意見募集）

小学校・幼稚園の1校1園化に向け、検討委員会からの答申を受け、更に左記のとおり説明会を開催し、町民皆様の声を聞きながら、最終的な統合先（小学校・幼稚園）を判断したいと考えております。

左記の意見交換会に参加された方はもとより、参加できなかった方からもご意見をいただきたく、下記のとおりパブリックコメント（意見公募手続）を実施致しますので、こんな不安や心配事、検討してほしいことがあるなど、ご意見がありましたら郵送・FAX・メール・QRコード（Google フォーム）にて期間内にお寄せください。

羅臼町立小学校・羅臼町立幼稚園の1校1園化に伴う 統合先等の検討に関するパブリックコメント

<https://www.rausu-town.jp/topics/view/1020>

募集期間 令和6年8月20日（火）～令和6年8月30日（金）

※ご意見を集約し、検討事項として共有するため、返信は控えさせていただきます。

※お手数ですが、ご意見の内容に行き違いがないよう電話ではなく、FAXやメール、QRコードを活用のうえ、文章でお願いします。

※住所・氏名・連絡先を必ず記載願います。

（氏名等の個人情報は公表しませんので安心してお寄せください。）



<FAX・メール先>

羅臼町教育委員会学務課

FAX：0153-87-2810

メール：sec.gakumu@rausu-town.jp